



# LA REF

LA REVUE DE L'ÉQUITATION - N°82 - JUIN 2007



**CAI-A DE CONTY**

**Benjamin Aillaud vainqueur à 4 chevaux**



**CSIO\*\*\*\*\* DE LA BAULE**

Le Derby, épreuve emblématique de la Baule est remportée par Michel Robert et *Koro d'Or*.  
..... Page 11



**MEETING DES PROPRIÉTAIRES**

Prenez date du 22 au 26 août pour la 3<sup>e</sup> édition du grand rendez des propriétaires amateurs.  
..... Page 27



**JOURNÉE DE L'ATTELAGE DE LOISIR**

60 manifestations ont célébré dans la France entière l'attelage de loisir ..... Page 13



# Journée du Cheval

## Dimanche 23 septembre 2007



*Par les sentiers et les chemins*

Prenez date  
pour une  
occasion unique  
de découvrir  
et de faire  
découvrir  
l'équitation



*Au cœur de la ville*



*Tous en scène*

Tous les clubs  
de France sont  
invités à faire  
goûter les joies  
de l'équitation  
chez eux et  
dans la ville



*Vitrine des disciplines*



*Le pied à l'étrier*

Tous les cavaliers  
de France  
seront mobilisés  
à pied et à  
cheval pour faire  
partager leur  
passion



*Les clubs ont du talent*

Photos : Ecurie JeandHeur (55); CE de Pornic (44); PC d'Emancé (78); La bride du Welsh (24); Domaine du Cheyenne (69).



**Le Sport qui Galope**



**www.  
ffe.  
com**



**Actualité**

L'essentiel de vos rendez-vous  
L'édito de Serge Lecomte  
AG FFE des 29 mars et 3 mai  
Revue de presse avril-mai 2007  
On en parle au Club House

A noter sur votre agenda ..... 4  
Bons championnats à tous ..... 5  
Tous les rapports approuvés à + de 90% .. 6  
Sous tous les angles ..... 22  
L'actualité en bref ..... 31

**Sport**

Rencontre avec Hubert Perring  
CSIO\*\*\*\*\* de La Baule  
CAI-A de Conty  
Actualités sportives  
Dossier endurance  
Generali Open de France 2007  
Generali Open de France 2007  
Enregistrements FEI  
3<sup>e</sup> Meeting des Propriétaires

Un peu plus près des étoiles ..... 8  
Les photos de l'édition 2007 ..... 11  
Les Français trustent les podiums ..... 12  
Les dernières performances ..... 14  
Doit on raccourcir les distances ? ..... 16  
Principaux postes budgétaires ..... 18  
Informations pratiques sur l'organisation .. 18  
En règle pour les internationaux ..... 21  
Une édition prometteuse ..... 27

**Clubs**

Generali Open de France 2007  
Millésime 2008 le 1<sup>er</sup> septembre  
Réévaluation des seuils déductibles  
Label Centre de Tourisme équestre  
Bienvenue aux nouveaux adhérents  
Séjours spécifiques sportifs

Faites parler de votre club ..... 20  
Nouveautés en vue ! ..... 24  
Défraiement des bénévoles ..... 28  
Attribution à Cheval Qualité France .... 30  
En avril 2007 ..... 32  
Licence obligatoire ..... 37

**Tourisme**

Journée Nationale de l'Attelage de Loisir

Une 4<sup>e</sup> édition réussie ..... 13

**Références**

Appels publics à la concurrence  
BAP et APB

Partenariat officiel et open de France .. 35  
Titulaires 2006 ..... 37

**Calendriers**

Generali Open de France 2007  
Sessions BAP et APB  
Concours à gestion FFE Club SIF  
Sessions BFEE  
Concours à gestion FFE Club SIF  
Concours à gestion FFEcompét  
Concours FEI Monde

BO Clubs ..... 36  
En 2007 ..... 38  
Prévisionnel août-décembre 2007 ..... 39  
En 2007 ..... 52  
BO de juillet 2007 ..... 53  
En juin-juillet 2007 ..... 54  
En juillet 2007 ..... 57



Photos : FFE/PSV, Maindru, CDTE Franche-Comté

# En juin et en juillet

## Du 14 au 16 JUIN à CANNES

**Cannes Jaeger-LeCoultre Jumping.** CSI\*\*\*\*\* dans le prestigieux cadre du stade des Hespérides. Ambiance très glamour. 1<sup>ère</sup> étape du Global Champions Tour. Grand Prix de Cannes le samedi 16. [www.jumpingcannes.com](http://www.jumpingcannes.com)

## Du 15 au 17 JUIN à DEAUVILLE

**Jumping de Deauville.** CSI\*\*\* sur l'hippodrome de la Touques. Grand Prix de la ville de Deauville le dimanche 17. [www.xhpromotion.com](http://www.xhpromotion.com)

## Le 16 JUIN à SAUMUR

**10<sup>e</sup> colloque de l'ENE.** Le thème sera *La vérité sortirait elle de la bouche des chevaux ?* Mobilité et décontraction de la mâchoire en équitation. Leurs incidences sur la locomotion du cheval, son bien-être et son emploi. [www.cadrenoir.fr](http://www.cadrenoir.fr)

## Du 22 au 24 JUIN à PADOUX

**Championnat de France de TREC en attelage.** Association des cavaliers du Padozel, [mèlphf88@orange.fr](mailto:mèlphf88@orange.fr)

## Du 22 au 24 JUIN à JARDY

**Concours Complet International de Jardy.** CIC\*, CCI\*/\*\*. Cross le dimanche 24. [www.haras-de-jardy.com](http://www.haras-de-jardy.com)

## Du 22 au 24 JUIN à ARAMON

**Finales des championnats de France de horse ball.** Pour les séries N2 à N5. [www.horse-ball.org](http://www.horse-ball.org)

## Du 27 JUIN au 1<sup>er</sup> JUILLET à FONTAINEBLEAU

**Masters Pro.** Le rassemblement de l'élite sportive en saut d'obstacles avec les Championnats de France Pro 1 & 2, le Championnat de France des Cavalières et le Critérium pro 1 & 2. Nouveauté 2007 : Coupe de France réservée aux chevaux de 6 et 7 ans. Le programme des épreuves a été revu afin que les cavaliers puissent venir avec plusieurs chevaux. Prix Generali Assurances, finale championnat de France pro 1 le dimanche 1<sup>er</sup> juillet. CREIF T 01 47 66 10 03.

## Du 28 JUIN au 1<sup>er</sup> JUILLET à RUFFEC

**Horse Ball Festival.** Championnat de France de horse ball clubs. Voir REF 79 p 33. Ass. Blancoise de Horse Ball T 02 54 37 72 63

## Du 29 au 30 JUIN à VITTEL

**Complet international.** CIC\*\*\*  
Étape du championnat de France pro 1. T 03 29 08 00 98

## Du 30 JUIN au 22 JUILLET à LAMOTTE

**Generali Open de France.** Sessions poneys du 30 juin au 8 juillet. Dernier concours qualificatif : 3 juin. Clôture des engagements : 8 juin. Session clubs du 14 au 22 juillet. Dernier concours qualificatif : 17 juin. Clôture des engagements : 22 juin. [www.ffe.com](http://www.ffe.com)

## Du 6 au 8 JUILLET à BERGERAC

**Championnats de France des sociétés.** CSO Am 3 et 4 par équipes. France Jumping Promotion T 05 53 08 11 14.

## Du 7 au 8 JUILLET à FONTENAY/EURE

**Championnats de France CCE jeunes.** Cadets, minimes, coupe de France juniors. CH du Carillon T 02 37 33 38 88.

## Du 25 au 29 JUILLET à AUVERS

**Championnats d'Europe de saut d'obstacles Juniors et jeunes cavaliers.** 200 cavaliers venant de 30 nations sont attendus pour ces championnats parrainés par Eric Navet. Avec en parallèle le championnat d'Europe de horse ball jeunes. [www.auvers2007.com](http://www.auvers2007.com)

## Du 23 au 26 AOÛT à LAMOTTE

**3<sup>e</sup> Meeting des Propriétaires.** Le grand RV des propriétaires amateurs en CSO, CCE, dressage, endurance, hunter et TREC. Et toujours l'épreuve Top Model. Voir p 27. [www.ffe.com](http://www.ffe.com)

## Du 20 au 23 SEPTEMBRE à DEAUVILLE

**RIDE à Deauville.** RV de l'élite mondiale en saut d'obstacles, concours complet et attelage. Voir p 9. [www.aso.fr](http://www.aso.fr)

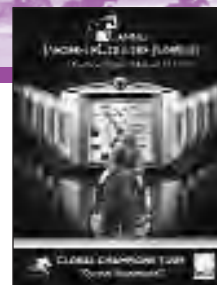

**La REF***La Revue de l'Équitation***SECRETARIAT**Parc Equestre. 41600 LAMOTTE  
T 02 54 94 46 46 F 02 54 94 46 47  
Mèl ref@ffe.com**RÉDACTRICE EN CHEF**

Danielle Lambert

**RÉDACTION**

Frédérique Monnier

**ICONOGRAPHIE**

Elodie Brunaud

**PHOTOS COUVERTURE**FFE/PSV, Ecuries du Vieux Château,  
Maindru**PHOTO LICENCE**F Chéhu, Cheval : Diamond  
de Pin, élevage Stud Arabians**PHOTOS**FFE/PSV, Agence Pixizone,  
Ass Henson Polocrosse, ASCBE,  
Calèche Avesnoise CDTE Var,  
CDTE Loiret, Cavaliers du Pays de  
Hanau, CDTE Franche-Comté,  
Centre de Promotion du Trait  
Auxois, Cosinus Prod, CE de  
Pornic, CE de Suresnes, Domaine  
de Cheyenne, G Grégoire,  
Les Garennes, Ecuries du Vieux  
Château, Ecurie JeandHeur,  
La Bride du Welsh, Maindru,  
PC d'Emancé, PC la Clochetière,  
Poneys sous les Pommiers, YGC**BANDEAU HAUT DE PAGE**

CE du Mesnil d'Argence

**ONT PARTICIPÉ À CE NUMÉRO**Virginie Bruneau, Benoît  
Christiaens, Hervé Delambre,  
Dominique Faye, Jacinte Giscard  
d'Estaing, GHN, Odile Kraft,  
Stéphane Lemasson, Agnès  
Lopez-Chardonnet, Nathalie  
Médana, Jennifer Pétreau,  
Emmanuelle Schramm**ABONNEMENT**1 an : 50 €  
1 an licenciés : 45 €**GRAPHISME**Pauline Napoly pour X. Gassel  
communication**RÉALISATION - IMPRESSION**IDP Grignon  
77370 FONTENAILLES**COMMISSION PARITAIRE**

0208G80336

**TIRAGE**

7 200 exemplaires

**DOCUMENTS JOINTS**Afficheval  
Affiche RIDE Deauville**FEUILLE D'EXPÉDITION**Mise à jour renseignements  
complémentaires**EDITEUR**Fédération Française d'Équitation  
Parc Equestre  
41600 Lamotte**DIRECTEUR DE LA PUBLICATION**

Serge Lecomte

# Bons championnats à tous

Vous préparez, nous préparons les championnats de France. Nous voulons que ce rendez-vous annuel soit pour chaque cavalier l'occasion de vivre intensément sa passion du sport dans de grands rassemblements sportifs et festifs.

La rénovation du schéma sportif sera un grand sujet de discussion sur les terrains de l'été. Chacun pourra venir en parler avec les responsables du sport à la FFE lors des forums prévus à Lamotte et à Fontainebleau.

Ce sera l'occasion d'un dialogue indispensable pour que les projets dont vous avez déjà eu les grandes lignes se mettent en place harmonieusement. N'hésitez pas à me faire part de votre point de vue, auquel je suis toujours attentif.

Je vous souhaite à chacun de vivre de très bons championnats sur tous les terrains de France.

Serge Lecomte

GENERALI OPEN DE FRANCE 2007



8 juin  
à midi

**Clôture  
engagements  
Poneys**

GENERALI OPEN DE FRANCE 2007



22 juin  
à midi

**Clôture  
engagements  
Clubs**

**Force réglementaire**

Ceci est le mensuel officiel de la Fédération Française d'Équitation. Les informations qui y sont publiées ont force réglementaire, sauf pour les concours amateur & pro où c'est le BO FFEcomp et le site internet qui ont force réglementaire.



# Tous les rapports approuvés à plus de 90%

Les AG ordinaires ont effacé les 29 mars et 3 mai, deux années de turbulences et marqué un retour à la normale conforme aux aspirations de la très large majorité des adhérents de la FFE. L'essentiel en résumé.



Olivier Klein, François Albertini, Serge Lecomte et Maître Legrand à l'AG du 29 mars - Photo : FFE/DL

## DEUX TEMPS

L'AG ordinaire 2007 s'est tenue en deux temps. Le 29 mars le président Serge Lecomte, le secrétaire général, François Albertini, et le trésorier, Olivier Klein, ont présenté tous les rapports qui avaient été adressés aux électeurs, en présence de Maître Legrand, devant une assemblée qui a réuni le quorum des voix, mais pas celui des votants. Les votes ont donc eu lieu lors d'une seconde AG le 3 mai. L'ensemble des rapports a été approuvé à une moyenne de 90% à 96% .

## RAPPORTS MORaux

Les rapports moraux des exercices 2003-2004, 2004-2005 et 2005-2006 ont été approuvés. Ces rapports ont mis en relief la progression constante des licences, la très grande vitalité des compétitions et les médailles internationales dont la médaille olympique du complet à Athènes. Ils ont aussi fait état de l'intermède sous mandataire et du travail de la Commission spécialisée mise en place par la CNOSF.

## RAPPORTS FINANCIERS

Budget, tarifs des contributions et bilans ont été présentés et approuvés. L'exercice 2003-2004 qui

avait été présenté à l'AG invalidée de 2004 a été voté à l'identique. L'AG a approuvé les exercices 2004-2005 et 2005-2006. L'équipe en place n'a pris les rênes qu'en cours d'exercice avec des répercussions dans les comptes de décisions antérieures. Elle a donc présenté un budget sur la base d'un exercice orienté vers la préparation des décisions dont l'impact sera effectif en 2007-2008.

## AUTRES DÉCISIONS

Quitus a été donné au comité directeur pour la gestion des périodes dont il a eu la charge et à Maître Legrand pour sa gestion du 21 octobre 2005 au 31 août 2008. Le mandat du commissaire aux comptes a été renouvelé et mandat a été donné au Comité Fédéral pour les acquisitions foncières éventuelles. En réponse à une question écrite, il a été précisé que la suppression des gains en compétitions amateur n'étant pas du ressort fédéral, cela concernait les organisateurs qui dotent leurs épreuves.

## RETOUR À LA NORMALE

Dans son discours d'ouverture, Serge Lecomte a remercié les participants et les présents. Il a regretté que les impératifs statutai-

res imposent une AG à une date qui ne permet pas de réunir les adhérents. Après avoir rappelé les réunions de travail qui ont permis d'établir le projet fédéral, il s'est réjoui du retour à la normale : « Depuis les élections, notre fédération a récupéré toutes ses prérogatives et elle travaille en excellente intelligence avec ses divers partenaires, ainsi qu'avec les pouvoirs publics. Notamment avec ses tutelles qui nous aident dans l'application de notre projet et que je veux remercier ici. »

## DOUBLE OBJECTIF

« Notre volonté est de réussir deux objectifs qui conditionnent l'ensemble fédéral :

1/ Une modernisation de fond de la compétition dans toutes les disciplines et à tous les niveaux. Cela signifie :



M<sup>r</sup> Legrand et JC Gast, DG de la FFE

Photo : FFE/DL

- Cibler les populations de compétiteurs et leur proposer une saison sportive avec un grand événement.
- Concentrer les moyens et la communication sur les meilleurs et encourager l'excellence.
- Offrir aux propriétaires des grands chevaux une véritable présence dans le monde sportif.

2/ Soutenir le développement et le goût de l'équitation en apportant un soutien aux centres équestres non seulement en créant une demande renouvelée de la compétition mais par un soutien dans la recherche de qualité et de diversification des pratiques sur le terrain.

Cette croissance qui est le résultat naturel de l'activité des établissements équestres et de leurs ensei-



Jacques Robert, Serge Lecomte et François Albertini à l'AG du 3 mai. - Photo : FFE/DL

gnants, se fera par l'amélioration permanente de la fidélisation des usagers et surtout par la conquête de nouveaux publics à partir de préoccupations et de « projets pédagogiques innovants » susceptibles d'amener au cheval et au club de nouveaux publics. »

Dans son discours, Maître Legrand

a dit tout le plaisir qu'elle a trouvé à travailler au sein d'une grande fédération, bien organisée et aux côtés de Jean-Claude Gast.

L'ambiance très sympathique et souriante avait un petit côté rentrée des classes, comme des retrouvailles après des grandes vacances. - Danielle Lambert

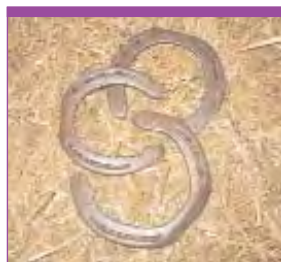

Photo : FFE/DL

## JOURNÉE DU CHEVAL 23 SEPTEMBRE 2007

# Monter à cheval, que du bonheur !

### FER À CHEVAL

La Journée du Cheval 2007 décliner le thème du fer à cheval porte-bonheur sous toutes ses formes. Le slogan de l'affiche est **Monter à cheval, que du bonheur !** Le fer à cheval sera partout présent, dans les idées d'opérations à mener sur le terrain, dans les objets que la FFE enverra aux clubs, dans ceux que pourront se procurer les clubs...

### COMMUNICATION FFE

La FFE communiquera au plan national sur les bienfaits de l'équitation. Elle invitera les médias à développer le thème du fer à cheval porte-bonheur. Pour que le public ne se retrouve pas devant les portes closes des clubs qui ne souhaitent pas faire de porte ouverte, toute la communication FFE sur la Journée du Cheval sera appuyée sur la liste des « clubs participants » département par département figurant sur [www.ffe.com](http://www.ffe.com).

### CHARTRE

Pour la première fois, une chartre simple est établie pour les clubs participants. Chaque club doit proposer au minimum le dimanche de 14h à 17h une initiation gratuite, un accueil personnalisé pour chaque visiteur, une visite des installations et des animations. Libre à chacun d'y adjoindre d'autres activités, d'ouvrir ses portes plus longtemps ou de compléter le programme comme il l'entend. Ce service minimum est nécessaire

pour une meilleure compréhension des médias qui pourront résumer le message : « Dimanche après-midi 23 septembre, montez gratuitement dans les clubs participant à la Journée du Cheval. »

### S'INSCRIRE

Inscrivez-vous dès maintenant sur internet et vous serez destinataire de la Chartre et du kit de communication FFE sur la Journée du Cheval. Davantage de détails dans la Ref de juillet. - DL



Photo : PC la Clochetière



# Un peu plus près des étoiles

Hubert Perring porte depuis une vingtaine d'années les couleurs de la Garde républicaine sur la scène internationale. L'arrivée de Diabolo St Maurice dans son piquet en 1996 lui a permis d'atteindre le haut niveau international, avec les Jeux olympiques en ligne de mire.



Hubert Perring et Diabolo St Maurice aux JEM d'Alx

Photo : FFE/PSV

## CONSTRUCTION D'UN COUPLE

Cavalier de talent, Hubert Perring a amené au grand tour des chevaux qui n'étaient peut-être pas prédestinés au dressage. Sa carrière est ainsi ponctuée par *Pari Dor* puis *Sultan du Pavé* avant d'explorer avec *Diabolo St Maurice*, arrivé de sa Normandie natale à l'âge de 3 ans pour s'installer au cœur de Paris. Ses allures un peu au-dessus de la moyenne l'ont orienté sur l'écurie de dressage. Monté à 4 ans par Yannick Montassier puis à 5 ans par Bertrand Conrad, Diabolo a été basculé dans le piquet d'Hubert Perring après la finale des 5 ans. Il se souvient parfaitement des débuts : « C'était un cheval qui sortait de l'ordinaire, avec beaucoup de souplesse mais qui manquait encore de force. » Leur 1<sup>ère</sup> saison commune se conclut sur une 4<sup>ème</sup> place dans le championnat des 6 ans. Perring ajoute : « Il avait pas mal progressé et pouvait prétendre se situer dans un bon lot de niveau B. Il a d'ailleurs couru quelques épreuves B à 7 ans et a bien tourné. » A 8 ans,

Diabolo et son cavalier se lancent en St Georges et Inter 1. Ils achèvent l'année sur la 2<sup>ème</sup> marche du critérium national. En 2000, Hubert Perring choisit de consolider le savoir de Diabolo, sur le petit tour. Lorsqu'il atteint ses 10 ans, son cavalier le débute en Grand Prix dès le national Pro 1 de Saint-Lô, en février. Puis tout s'est enchaîné presque naturellement.

## UNE BELLE ASCENSION

Dès 2001, la scène internationale remarque Hubert Perring et Diabolo St Maurice grâce à leurs prestations prometteuses à Stadl Paura, Francfort, Stuttgart... En 2002, ils participent à titre individuel aux Jeux équestres mondiaux de Jerez de la Frontera. Encore un peu vert, le couple termine 48<sup>ème</sup> avec 63,36 %, mais poursuit sa route avec détermination. Les JO de 2004 se profilent à l'horizon. Las ! Hubert Perring est accidenté. Une fracture du fémur le tient éloigné des terrains de concours pour toute la saison. Diabolo ne sort plus mais continue à travailler sous la selle de Bertrand Lebarbier. Ressoudé, le couple Perring-Diabolo attaque la saison 2005 le couteau entre les dents. Le championnat d'Europe est l'occasion d'une première consécration : 22<sup>ème</sup> du Grand Prix, ils sont qualifiés pour le Grand Prix Spécial. Une première dans leur carrière. En novembre, ils remportent le championnat de France. Le couple s'affiche désormais, aux côtés de Karen Tebar et Falada M, comme l'un des piliers majeurs de l'équipe de France. Mieux : ils forment à ce jour le couple n<sup>o</sup> 1 du dressage français.



Photo : FFE/PSV

## UN TRAVAIL SOIGNÉ

Cette belle ascension est le fruit d'un travail long, patient et précis. « Je dois beaucoup à Margit Otto Crépin qui s'est occupée de moi depuis les débuts de Diabolo en Grand Prix. Je la consulte toujours, pour le choix de concours comme sur des points techniques. Quand elle vient sur les concours, elle regarde et commente, comme ce fut le cas au CDI-W de s'Hertogenbosch en mars dernier (NDLR : Perring et Diabolo enregistrent plus de 70 % dans le Grand Prix comme la Kür Grand Prix). Par ailleurs, les stages avec Monica Theodorescu, bien que trop ponctuels, apportent toujours quelque chose. Enfin, l'œil du juge qu'est Alain Francqueville est très important. » Les progrès sont aussi dus à un cheval coopérant : « Le gros point fort de Diabolo, c'est son mental. C'est un vrai guerrier, un cheval de compétition dans l'âme, même s'il peut être chaud et distrait. Il n'a peut-être pas un physique extraordinaire, mais son dynamisme et sa souplesse sont de vrais atouts. » Diabolo occupe une bonne part des journées d'Hubert Perring : « Il a besoin d'1 heure et demi à 1 heure trois quarts d'activité par jour. En concours, je le sors du box 2 fois par jour. » Diabolo laisse néanmoins à son cavalier l'opportunité de se livrer à d'autres activités, comme la reprise des jeunes chevaux de l'unité, le travail à la carte avec les cavaliers, ou encore les services inhérents à sa charge, comme ce mercredi 16 mai où il était à l'étendard pour l'investiture du président Sarkozy. - Agnès Lopez Chardonnet





# R.I.D.E.

NORMANDIE



Gratuit pour les moins de 10 ans  
Prix unique  
**10€**

**DU 20 AU 23 SEPTEMBRE 2007**  
Hippodrome de Deauville Clairefontaine

INFORMATION : 0 825 315 827 - [WWW.ASO-EQUITATION.COM](http://WWW.ASO-EQUITATION.COM)  
(prix d'un appel local)







# R.I.D.E.

NORMANDIE

DU 20 AU 23  
SEPTEMBRE 07  
Hippodrome de  
Deauville Clairefontaine



Gratuit pour les moins de 16 ans  
Prix unique  
**10€**

## TOUS AU R.I.D.E.\* !

Trois bonnes raisons de ne pas manquer le R.I.D.E. Normandie

La France équestre ne possède pas encore véritablement de grand événement à l'image du CHIO d'Aix-la-Chapelle ou du CIC\*\*\* de Badminton. Des événements fédérateurs de foules. Des événements immuables. Mais également des événements spectaculaires offrant le meilleur des sports équestres. En créant le R.I.D.E. Normandie, Amaury Sport Organisation et les Conseils régionaux de Normandie souhaitent installer en France un rendez-vous ayant cette ambition.

C'est là la première bonne raison de faire le déplacement à Deauville du 20 au 23 septembre prochain : il n'y a pas de grand événement sans public. Et ce public trouvera un hippodrome de Clairefontaine transformé, entièrement adapté aux sports équestres, dans un décor de charme et de verdure, autour d'un stade équestre pouvant contenir 6.000 spectateurs. Autour de ce stade, un parcours de cross, empruntant parfois les difficultés du parcours de steeple-chase, un parcours de marathon d'attelage et un village commercial haut de gamme. Un espace pouvant accueillir plus de 30.000 personnes.

Le spectacle proposé par le R.I.D.E. sera une deuxième bonne raison de venir en Pays d'Auge : il s'agira tout simplement du meilleur de chacune des trois disciplines, saut d'obstacles, complet et attelage. Le meilleur au point de vue qualité des participants : l'élite mondiale dans les trois disciplines. Le meilleur du sport puisque les programmes ont été repensés, allégés et mis en scène sous la forme d'un championnat conférant aux épreuves un scénario dont la dramaturgie s'amplifie au fil des trois journées. De plus, le « mélange » des trois disciplines permet un spectacle permanent donnant l'occasion, pour certains, de découvrir un nouveau sport.

La Normandie est candidate à l'organisation des Jeux Equestres Mondiaux 2014 et cela constitue la troisième bonne raison de venir à Deauville. En montrant au monde équestre que la Normandie et ASO sont à même de réaliser un grand rassemblement sportif populaire, les chances d'obtenir l'organisation de cette grande fête mondiale augmentent. Venir au R.I.D.E. c'est donc participer à cette candidature. Pour cela A.S.O. propose des prix très très doux : la gratuité pour les moins de 16 ans et 10 euros pour tout le monde. Une invitation !

\* R.I.D.E. = Rencontres Internationales des Disciplines Equestres



INFOS / 0 825 315 827 (prix d'un appel local)

www.aso-equitation.com





# CSIO\*\*\*\* de La Baule

**1** Michel Robert / *Koro d'Or* vainqueurs du Derby.

**2** Michel Hécart / *Itot du Château* 4<sup>e</sup> du GP.

**3** R Pasquier, pdt du concours avec JC Driancourt, pdt des derbys de La Baule, M Robert et Charlotte Di Calypso, mannequin Elite international.

**4** Au jury, A de Jourdan, G Perrière, C Bret, F Smeets, JL Caplain et F Bouhyer.

**5** L'ANSF a récompensé M et Mme Noël, naisseurs du Selle Français *Idéo du Thot*. Celui-ci monté par Beat Mandly a rem-

porté la finale de la Coupe du Monde de Las Vegas. On reconnaît Y Chauvin, pdt de l'ANSF, F Roche-Bruyn, directeur des Haras Nationaux, et Marc Damians, pdt de la SHF.

**6-7** T Touzaint, C Paillot, F Cottier, P Durand.

**8-11** G de Balanda aux côtés de P Jonquères d'Oriola a fait ses adieux à la compétition.

**9** Remise de sa carte de propriétaire à Philippe Léoni par C Paillot.

**10** P Dubois, DTN, et A Francqueville, EN dressage, à la conférence de presse.

Photos : FFE/PSV







1 2



3 4



5 6



# CAI-A de Conty

**1** Le podium à 1 cheval avec 1/ Michael Sellier, 2/ Danny Herpoel (BEL), 3/ Jean-Michel Olive.

**2** Le podium à 2 chevaux trusté par les Français : 1/ Eve Cadi-Verna, 2/ François Dutilloy, 3/ Frédéric Bousquet.

**3** Allain Houard, directeur du CAI, avec un bénévole.

**4** Le plus jeune meneur du concours, Simon George, 2<sup>e</sup> à 1 poney.

**5** Une solide équipe de bénévoles était à pied d'œuvre.

**6** Jacques Tamalet, entraîneur national d'attelage, en pleine vérification.

**7-8** Eve Cadi-Verna et François Dutilloy sur la maniabilité.

**9-10** Benjamin Aillaud remporte l'épreuve à 4 chevaux, suivi de Stéphane Chouzenoux.

Photos : Agence Pixizone



9 10





1 2



3



4 5



6



7 8



9 10



## Journée Nationale de l'Attelage de Loisir

C'est sous un magnifique ciel bleu que tous les meneurs de loisir, débutants ou expérimentés se sont rassemblés pour la 4<sup>e</sup> Journée Nationale de l'Attelage de Loisir le 29 avril.

Pas moins de 60 manifestations réparties partout en France ont eu lieu, organisées notamment par le CDTE du Var (1, 4, 5, 9), l'ASCBE (2), les Cavaliers du Pays de Hanau (3), le Centre de Promotion du Trait Auxois (6), les Ecuries du Vieux Château (7), la Calèche Avesnoise (8) et le CDTE du Loiret (10).

Un public nombreux a participé aux démonstrations de TREC en attelage, entretien d'itinéraires équestres, ateliers sécurité, visites en attelage de parcs et propriétés...

Rendez-vous le dimanche 20 avril 2008 pour la 5<sup>e</sup> édition de la Journée Nationale de l'Attelage de Loisir.

Photos : CDTE Var et Loiret, ASCBE, Cavaliers du Pays de Hanau, Centre de Promotion du Trait Auxois, Ecuries du Vieux Château, Calèche Avesnoise.



Photo : G. Gregoire



Jean Teulère et Espoir de la Mare

### ▲ POMPADOUR

Jean Teulère reporte le complet National Pro 1 de Pompadour avec *Espoir de la Mare\**Ecolit, le 28 avril, devant Nicolas Touzaint / *Tatchou* et l'ADC Gilles Viricel / *Caprice de la Cour\**Mili. - FM

### ▲ PRATONI

Nicolas Touzaint et *Galan de Sauvagère* ont remporté le 1<sup>er</sup> mai le CCI\*\*\* de Praton del Vivaro en Italie, lieu des prochains Championnats d'Europe. Arnaud Boiteau termine 2<sup>e</sup> avec *Expo du Moulin* et Didier Dhennin est 6<sup>e</sup> avec *Ismène du Temple*. - FM

### ▲ BADMINTON



Photo : Cosinus Prod

Rodolphe Scherer et Good Enough à Badminton

Le CCI\*\*\*\* de Badminton du 3 au 6 mai n'a pas porté chance aux Français. Classé 2<sup>e</sup> à l'issue du dressage, Jean Lou Bigot perd brutalement son cheval, *Icare d'Auzay* sur le cross. *Icare* s'est blessé sur un fanion. Il est mort suite à une hémorragie. Nicolas Touzaint et *Hidalgo de l'Île* sont éliminés sur le cross. Rodolphe Scherer se classe 19<sup>e</sup> avec *Good Enough*. - FM

### ▲ SAUMUR

L'équipe de France composée de Karen Tebar / *Falada M*, Hubert Perring / *Diabolo St Maurice*, Dominique d'Esmé-Gerbaud / *Roi de Cœur GFD* et Julia Chevanne / *Calimucho* remporte la Coupe des Nations, devant les Pays Bas et l'Allemagne lors du CDIO\*\* de Saumur le 6 mai. Karen Tebar se classe aussi 2<sup>e</sup> du Grand Prix Spécial et 4<sup>e</sup> de la RLM Grand Prix. Hubert Perring est 2<sup>e</sup> de la RLM GP et 3<sup>e</sup> du GPS. Un résultat encourageant pour le dressage français. - FM



Photo : Les Garennes

### ▲ CHALLENGE PRO 1

A l'issue des 4 premières épreuves, Patrice Delaveau et Alexandra Francart sont en tête du challenge national pro 1 FFE 2007 de saut d'obstacles devant Pénélope Leprévost et Eric Navet. - FM

### ▲ SAUMUR

Nicolas Touzaint remporte le CCI\*\* de Saumur avec *Tatchou* le 20 mai devant Rodney Powell / *Langarth Darcy* pour la Grande Bretagne et Cédric Lyard / *Jolly Hope de Treille*. - FM



Photo : FFE/PSV

### ▲ VICTOIRE À OVIEDO

Julia Chevanne et *Calimucho* remportent le Grand Prix du CDI\*\*\* d'Oviedo, Espagne. - FM

### ▲ SAMSUNG SUPER LIGUE

L'équipe de France composée de Kévin Staut / *Kraque Boom*, Robert Breul / *Iasco Mouche*, Olivier Guillon / *Ionesco de Brekka* et Hubert Bourdy / *Toulon* se classe 2<sup>e</sup> ex-æquo avec l'Allemagne, la Belgique et la Suisse de la Coupe des nations, 2<sup>e</sup> étape de la Samsung Super ligue lors du CSIO\*\*\*\*\* de Rome. - FM



Kévin Staut et Kraque Boom affichent la meilleure performance à Rome - Photo : FFE/PSV

## Voyage de supporters à Mannheim

La FFE organise avec l'association de supporters EquiSup un voyage à Mannheim, Allemagne, pendant les championnats d'Europe de saut d'obstacles du 15 au 19 août.

Ce voyage comprend l'aller-retour en car au départ de Paris, 2 nuits d'hôtel et les billets d'entrée pour les épreuves. Tous les supporters seront regroupés dans les mêmes tribunes et il sera prévu de rencontrer les membres de l'équipe de France.

Départ prévu le vendredi 17 août et retour le dimanche 19 août dans la soirée.

Tarifs : voyage comprenant la billetterie, le transport et l'hôtel : 340 €, voyage sans transport, avec billetterie et hôtel : 235 €.

Contact Agence Plein Ciel Afat Voyage T 01 64 90 40 80.





L'équipe de France à la remise des prix - Photo : Collection

### ▲ VÉTÉRANS À GUT ISING

L'équipe de France avec Christophe Legue / Heda de Jaunière, Edmond Milot / Fado du Murier, Guy Rohmer / Plato et Véronique Sion / Haroun al Raschid remporte l'épreuve par équipe du CSIBV de Gut Ising, Allemagne, le 6 mai. La France conserve ainsi sa 1<sup>e</sup> place au classement intermédiaire au terme duquel l'association VJR récompense la meilleure équipe à la fin de la saison, devant l'Allemagne et la Suisse. - FM

### ▲ LINZ

Jérôme Debas Montagner associé à Idem de B'Neville\*HN se classe 2<sup>e</sup> du GP lors du CSIO\*\*\*\* de Linz, Autriche, le 13 mai. - FM

### ▲ ATTELAGE À WINDSOR

Eve Cadi-Verna remporte l'épreuve à 2 chevaux du CAI de Windsor, du 10 au 14 mai. Benjamin Aillaud se classe 5<sup>e</sup> du CAI-4, et Stéphane Chouzenoux, qui a réalisé la meilleure maniabilité du

concours est 10<sup>e</sup> de la même épreuve. - FM

### ▲ BARROCA D'ALVA

Le 28 avril, Grégoire Tilquin remporte avec Koum des Jamets le CEI\*\*\* 160 km de Barroca d'Alva, sur les lieux du prochain championnat d'Europe. Il est suivi par Jack Begaud / Kefir de Sommant qui se classe 2<sup>e</sup>. Marilyn Lemoine se classe 5<sup>e</sup> avec Pieskal. - FM

### ▲ PONEYS SOUS LES POMMIERS



Photo : Poneys sous les Pommiers

De beaux déguisements pour les CSO A2 et A1

Avec 2 200 engagés, la version 2007 de Poneys sous les Pommiers qui s'est déroulée au CPE de St Lô, du 28 avril au 1<sup>er</sup> mai pouvait mériter le titre de 2<sup>e</sup> manifestation club et ponam après le Generali Open de France, en saut d'obstacles, dressage, équifun, barrel race et pony games. A côté des championnats interrégionaux Bretagne-Normandie, Pays de la Loire, du championnat régional de Normandie et du championnat

## Julie Silly

Jeune cavalière de 17 ans, licenciée au CE de Longvilliers, 78, Julie Silly est décédée le 5 mai, lors de l'épreuve 3B du CCE de Jardy. Son cheval a panaché sur l'obstacle 11 du cross et il est retombé sur elle. Cavalière prometteuse, Julie était qualifiée pour le championnat de France junior à Dijon. Toutes nos pensées vont à ses proches. - FM

départemental de la Manche, les temps forts ont été la soirée barrel race dans une ambiance très western et le Master Dressage Cheval Ibérique. - FM



Remise des prix du Master Dressage cheval Ibérique - Photo : Poneys sous les Pommiers

### ▲ POLOCROSSE

L'équipe de France de polocrosse, sorte de polo pratiqué avec une canne équipée d'un filet pour rattraper la balle, a remporté la médaille d'argent lors de la Coupe des Nations émergentes qui a eu lieu du 15 au 30 avril à Warwick en Australie. Une belle performance pour cette jeune équipe dans un sport traditionnellement anglo-saxon. - FM



Photo : ass.hensonpolocrosse

## Commission sécurité

La FFE a mis en place une Commission Sécurité dans le but de renforcer les conditions de sécurité dans les pratiques équestres, et ce en coordination avec la FEI. Présidée par Laurent Bousquet, cavalier de haut niveau, entraîneur international de concours complet et membre de la Commission du Haut Niveau de la FFE, la Commission Sécurité est composée de :

- Pierre Michelet, chef de piste international de concours complet
- Emmanuel Feltesse, organisateur de compétitions, membre du Comité Fédéral
- Gautier Beaudoin, cavalier amateur CCE, chef du bureau communication FFE
- Agnès Koubi, médecin, présidente de la Commission Médicale de la FFE
- Philippe Karoubi, médecin urgentiste, membre du Comité fédéral
- Catherine Leroy, vétérinaire, membre du Comité fédéral
- Marie Hélène Debart, cavalière, responsable « cheval » du CG 92



# La vitesse, plus dangereuse que la distance

Lors du forum endurance organisé par la FEI à Paris les 31 mars et 1<sup>er</sup> avril, la FFE a présenté un argumentaire en vue du maintien des épreuves de 160 km, remises en cause par certains pays. Dossier.



Photo : FFE/PSV

Depuis plusieurs années, certains demandent le raccourcissement des distances des courses internationales d'endurance. Les arguments des partisans du *oui* invoquent la sécurité des chevaux. Sur des distances plus courtes, il y aurait moins de risques de boiterie, d'accident métabolique, voire de choc fatal. Or ces affirmations sont loin d'être prouvées. Plus encore, une étude statistique tend à démontrer qu'elles sont inexactes.

## EXPÉRIENCE À LA FRANÇAISE

La France a une grande expérience en matière d'endurance. La discipline est aujourd'hui la 3<sup>e</sup> dans notre pays, derrière le saut d'obstacles et le concours complet. Championne du Monde en titre, la France affiche un très bon palmarès lors des grandes échéances internationales. En 2006, 1148 épreuves nationales ont été organisées, sur des distances allant de 20 à 160 km. En plus de ces épreuves, 19 CEI 2\* et 11 CEI 3\* ont été organisés pour la

même année. En France, les CEI 2\* font obligatoirement 119 km minimum et le CEI 3\* 160km.

## DISQUALIFICATIONS POUR CAUSES MÉTABOLIQUES

Les accidents métaboliques ont une grande incidence sur la santé et la carrière du cheval. Ils ont également une répercussion sur l'image de l'endurance. Enfin, il est inadmissible dans le principe d'accepter que des chevaux meurent de choc métabolique lors de compétitions, et a fortiori lors de compétitions organisées sous l'égide de la FEI qui a fait de la défense du bien-être du cheval l'un des ses objectifs statutaires.

Au cours des 2 dernières années, une étude statistique a été réalisée sur les CEI 3\* et les CEI 2\* en France (respectivement 160 et 120 km). Grâce au nombre important d'épreuves FEI en France avec beaucoup de partants, les résultats obtenus ont une crédibilité statistique significative.

L'étude prend en compte les 1813

cavaliers ayant couru des épreuves 2 et 3 étoiles en 2005 et les 1761 cavaliers ayant couru, en 2006, des épreuves similaires (épreuve de Lalebinque non comprise pour des raisons de date). Les courses d'endurance nationales n'ont pas été prises en compte afin de rester dans un cadre strictement FEI.

L'étude statistique des CEI 2\* et CEI 3\* porte sur la comparaison des résultats des 34 épreuves 2\* et 24 épreuves 3\* courues en 2005 et 2006.

Il ressort des résultats que le nombre de disqualifications pour causes métaboliques est inversement proportionnel à la distance. Les disqualifications en CEI 2\* (120 km) sont plus du double de celles en CEI 3\* (160 km) en 2005 (126%) et presque égal à une fois et demi (142%) en 2006. Les accidents métaboliques sont donc plus nombreux en 2\* qu'en 3\*, bien que la distance à parcourir soit plus courte.

Les boiteries sont également en baisse en 3\* par rapport aux 2\* (-18%).

## VITESSE

C'est la vitesse, et non la distance, qui est la principale cause des accidents constatés sur ces épreuves. En effet, dans les épreuves plus longues, les qualités d'homme de cheval, le savoir faire ainsi que la gestion de course s'améliorent. On constate un véritable palier autour de 120 km. Au-delà de 120 km, l'augmentation de la distance

## Les différentes épreuves d'endurance FEI

- ▲ 1 étoile : de 40 à 79 km
- ▲ 2 étoiles : de 80 à 119 km et 2 x 60 km
- ▲ 3 et 4 étoiles : de 120 à 160 km et 2 x 80 km
- ▲ Championnats : 160 km



nécessite une meilleure gestion de course et, par voie logique de comportement du cavalier. C'est la véritable explication au fait que les épreuves françaises les plus difficiles par leur fort dénivelé qui oblige à gérer la vitesse, comme par exemple Florac, sont celles où l'on enregistre le moins d'accidents. Ce sont également celles qui sont convoitées par les meilleurs cavaliers.

## STRATÉGIE DE COURSE

Comme pour toute discipline, un championnat en endurance doit faire ressortir le talent et les qualités sportives du cavalier. Les courses de 160 km mettent en valeur la notion de couple et pas seulement l'aptitude génétique du cheval. Il faut être un cavalier avec un bon niveau, sachant parfaitement gérer sa course, et non pas un « passager clandestin » sur le dos du cheval pour prétendre à une place d'honneur sur une telle distance. Dans les épreuves plus courtes, l'aptitude physique du cheval prend le pas sur le métier de son cavalier. Ces épreuves tendent à devenir des courses de chevaux, ou des courses d'écuries et non des épreuves sportives dans le sens où nous l'entendons. Elles doivent être réservées à

des mises en valeur de chevaux, comme le Mondial Jeunes Chevaux de Compiègne ou aux qualifications, sous haute surveillance, des chevaux et des cavaliers.

## PRÉCONISATIONS

Plusieurs voies de recherche peuvent être envisagées par les responsables de la discipline à la FEI, en prenant en compte :

- La distance des championnats qui ne doit pas être réduite.
- Un système de qualifications mieux établi pour cavaliers et chevaux.
- Des qualifications plus strictes des cavaliers et des chevaux pour les championnats.
- Une qualification et une formation spécifiques des vétérinaires et des juges.
- Une nouvelle réglementation qui permette, entre autres, de disqualifier, avant la fin d'une épreuve, des chevaux inaptes à finir dignement la compétition.
- Des sanctions pour les cavaliers irrespectueux du bien être de leurs chevaux qui accumulent les disqualifications pour boiterie et plus encore pour celles d'origine métabolique.

## FEI

Grâce à l'influence très forte des fédérations du groupe I (dont fait



Photo : FFE/PSV

partie la France), le message est passé au sein de la FEI. D'ores et déjà, dès le lendemain du forum endurance, la commission endurance de la FEI, dont fait partie Jean Louis Leclerc, a renforcé les conditions de qualification aux championnats du Monde en 2008, compte tenu notamment des conditions climatiques extrêmes en Malaisie. Désormais, la qualification se fera en couple sur la distance des championnats. Lors de la dernière AG FEI, la mise en place d'un groupe de travail sur le sujet a été votée. Chaque fédération nationale proposera un membre. Pour la France, ce sera Christophe Pelissier, vétérinaire de l'équipe de France. La cause des 160 km est entendue! - Dossier FFE. Synthèse F Monnier

## NOMBRE D'ÉLIMINATIONS PAR BOUCLE Championnats du monde 2005 à Dubaï

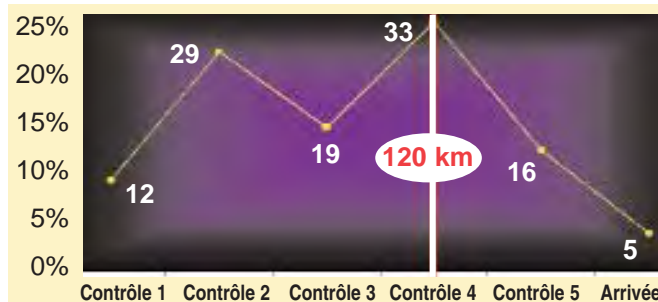

## Championnats du monde 2006 à Aix-la-Chapelle

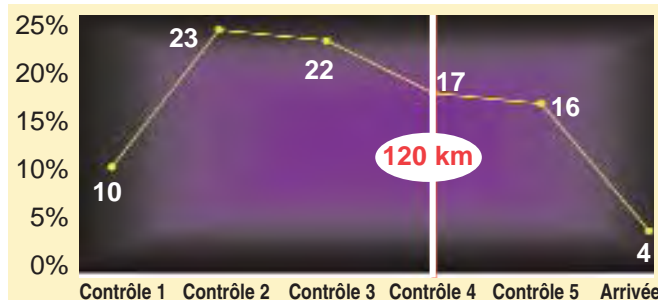

## CAUSES D'ÉLIMINATION SUR LES CEI EN FRANCE Comparaison CEI\*\* 120 km et CEI\*\*\* 160 km

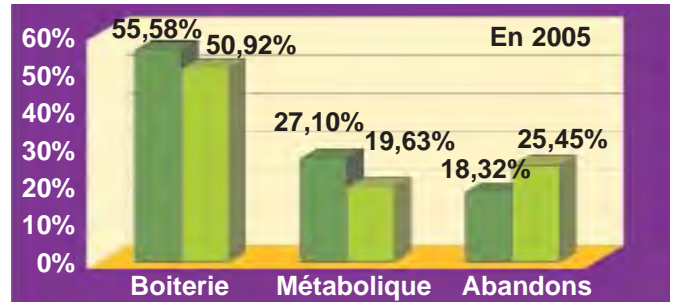

■ CEI\*\* ■ CEI\*\*\*

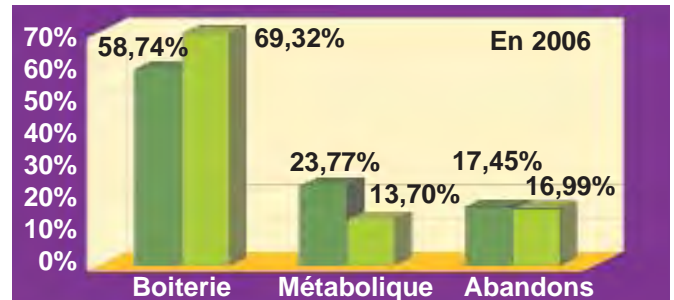



# Informations pratiques sur l'organisation



Photo : FFE/EB

badges de parking correspondants, entrée rouge, entrée verte ou entrée bleue.

- la semaine du 11 juin pour les championnats de France Poneys
  - la semaine du 25 juin pour les championnats de France des Clubs.
- Il ne sera pas distribué de badge complémentaire sur le terrain.

**Attention changement en 2007 :** le Parking journalier pour les camions, vans et voitures des accompagnateurs des chevaux et poneys logés à l'extérieur du site sera situé en face de l'entrée verte (Route de Chaumont sur Tharonne - suivre le fléchage « Entrée rose »).

Un parking visiteur est aménagé à côté du Parking journalier. Suivre les flèches « Parking Public - Entrée rose ».

## CADEAU DE BIENVENUE

Chaque concurrent engagé au Generali Open de France recevra avant son départ pour Lamotte un courrier à l'adresse figurant sur sa licence 2007 lui permettant de venir retirer à l'accueil concurrent son cadeau d'accueil offert par la FFE et Generali. Les courriers permettant de récupérer les packs chef d'équipe FFE/Generali Open de France 2007 seront expédiés aux clubs engageurs. Les clubs engageurs recevront également après la clôture des engagements les plannings détaillés et les dernières informations pratiques.

## PARKING

Les clubs et les concurrents ayant réservé des boxes et des emplacements recevront par courrier l'emplacement exact des boxes et les

## TÊTIÈRES

Un numéro de têtère, fourni par l'organisation, sera attribué à chaque équidé pour l'ensemble du Generali

## Principaux postes budgétaires

Les 2 premiers tableaux montrent la ventilation des recettes et des charges du Generali Open de France 2006. Les 2 autres montrent que, depuis 2002, le coût direct par couple engagé pour la FFE est très bien maîtrisé avec une nette tendance à la baisse.

### VENTILATION DES RECETTES

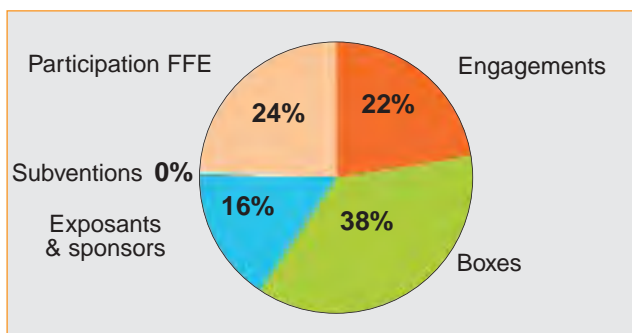

### EVOLUTION DU BUDGET 2002-2006 PAR RAPPORT AUX COUPLES ENGAGÉS

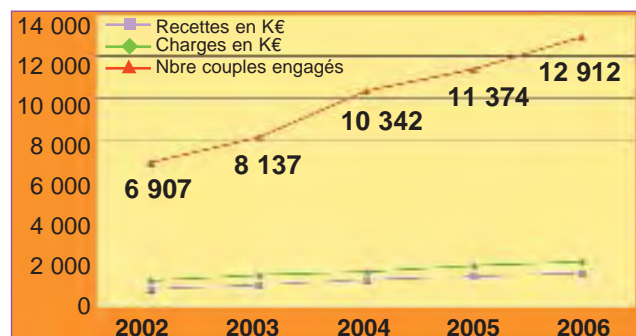

### VENTILATION DES CHARGES

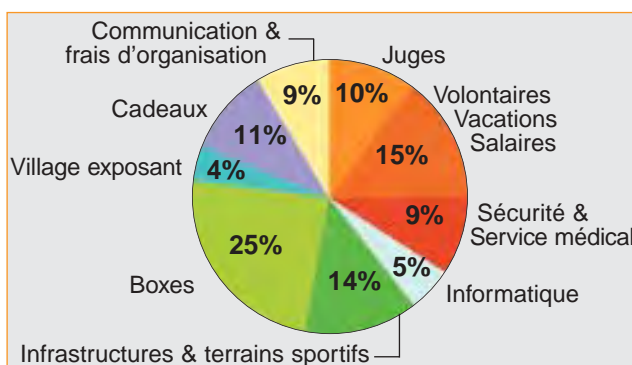

### CHARGE DIRECTE FFE PAR COUPLE EN €

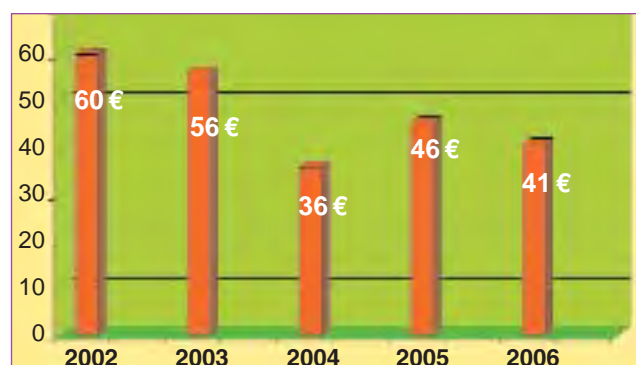



Open de France

Open de France. Ce numéro devra être porté par l'équidé, fixé au harnachement ou au tapis de selle, à chacun de ses déplacements dans le Parc équestre fédéral pendant toute la durée du Generali Open de France. Les têtiers des équidés engagés seront à retirer à l'accueil du Generali Open de France. Ils seront remis au responsable de chaque club avec les packs chef d'équipe FFE/Generali Open de France 2007.

**BOXES**

Les boxes sont livrés paillés. Un service de vente de paille, foin et copeaux sera assuré sur place pendant toute la manifestation. Les prix de vente seront de 4 euros le ballot de paille, 5,50 euros le ballot de foin, 11 euros la balle de copeaux. Il ne sera pas fait crédit. Par contre il sera possible d'acheter sur place des carnets de bons (règlement à l'ordre de Buscoz & cie) permettant de retirer directement les ballots aux aires de stockage.

Le ramassage du fumier, en bout de chaque bloc de boxes, sera effectué tous les 2 jours. Pour que les écuries soient propres et confortables pour tout le monde et que la corvée des écuries se passe dans la bonne humeur, n'oubliez pas d'apporter

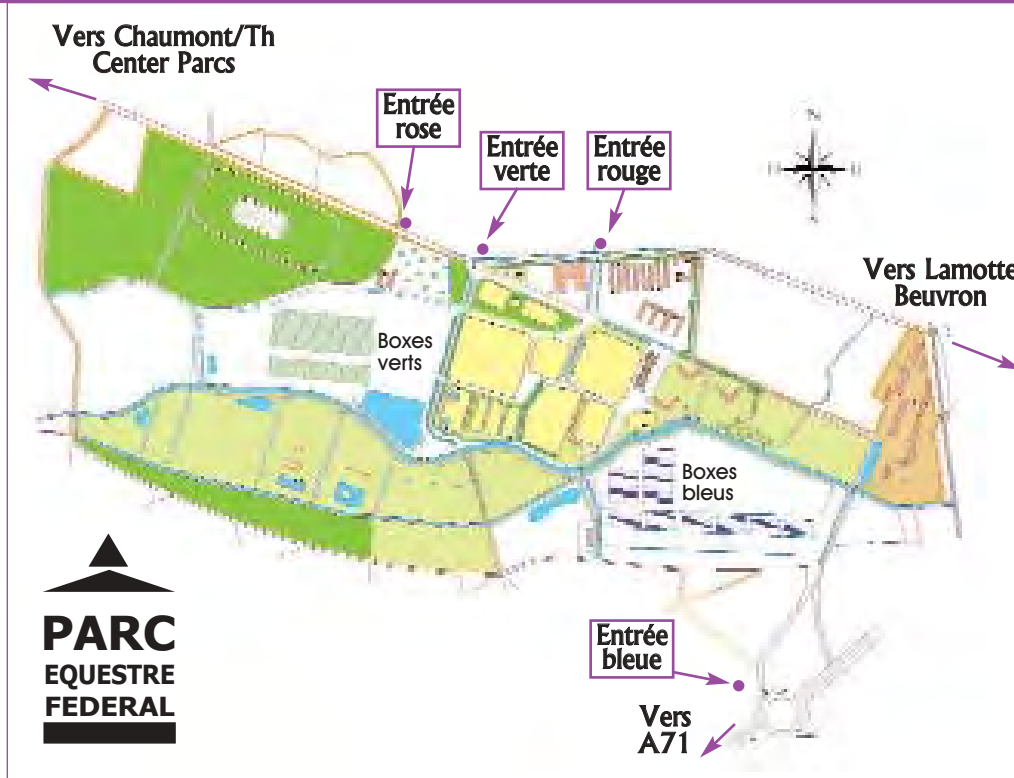

les ustensiles nécessaires : balais, fourches et brouette. Moins encombrant, le diable est aussi bien utile pour le transport des ballots de paille et des bidons d'eau.

**EMPLACEMENTS**

Pour des raisons de sécurité, il sera demandé à chaque locataire d'emplacemement de fournir une liste

nommative des personnes dormant sur le site avec le nom d'un responsable. Cette liste sera à remettre à l'accueil, entrée bleue ou entrée verte. Les numéros d'emplacements ne seront attribués que sur présentation de cette liste.

Il est rappelé qu'aucun raccordement électrique au réseau du parc ne sera autorisé sur les emplacements et aires de parking camions.

*madame FIGARO* et **EQUIDIA** partenaires du Generali Open de France

Madame Figaro publiera un reportage pour annoncer l'événement et offrira un cadeau aux mères de familles ayant trois enfants et plus engagés dans les épreuves des Championnats Poneys. Equidia, la chaîne du cheval couvrira largement le Generali Open de France poney : les News tous les jours du 1 au 9 juillet, deux reportages de 52 minutes diffusés dans le courant de l'été et deux éditions du magazine Sophie.club. Retrouvez le détail des diffusions sur [www.equidia.fr](http://www.equidia.fr)

**PRÉVOIR DES MORTAISES OU PAS...**

Toutes les épreuves de CSO se disputeront sur des terrains en sable. Terrain en sable également pour les épreuves Hunter, Voltige, Equifun, Barrel Race et Equitation Ethologique. Pony-games, cross, dressage du CCE et attelage se disputeront sur l'herbe.

OFFICIEL OFFICIEL OFFICIEL

**RECTIFICATIF BARÈMES TECHNIQUES CCE**

**Dressage** : rectangle de 60 x 20m pour toutes les séries sauf CCE A1 élite et A2 élite et coupe cross A.

**CCE A1 élite et A2 élite : Dressage** : si un cavalier au moins d'une équipe de 3, ou 2 cavaliers d'une équipe de 4, sort de la carrière en franchissant les lices, l'équipe est éliminée. Elle pourra néanmoins continuer le championnat hors classement. Lorsqu'un cavalier sort de la carrière de dressage, sans causer l'élimination de son équipe, celle-ci continue son épreuve sans ce cavalier qui reste à l'extérieur.

**Cross** : en cas d'égalité au cross, les chutes et refus des 3 meilleurs cavaliers de l'équipe seront comptabilisés pour départager les ex aequos.

**RECTIFICATIF RÈGLEMENT CLUB ET PONAM 2007**

Article 5.1 a - Taille des équidés	Non ferré	Ferré
Catégorie D	Plus de 1,40 m à 1,48 m	Maxi 1,51 m
Catégorie E	Plus de 1,48 m	Plus de 1,51 m

**PRÉVOIR**

Pensez à apporter sur place la licence fédérale et le justificatif d'identité de chacun des concurrents, le livret SIRE des équidés à jour des vaccinations, les vélos avec antivols, la laisse du chien.

**S'INFORMER**

Consultez régulièrement le site [www.ffe.com](http://www.ffe.com), rubrique Generali Open de France. Toutes les infos pratiques, enregistrement des réservations de boxes et parcelles, planings détaillés et dernières nouvelles sont mis en ligne au fur et à mesure.



# Faites parler de votre club

En faisant parler de votre club dans les médias, à l'occasion de votre participation au Generali Open de France, vous contribuez à médiatiser l'équitation et vous donnez l'envie de monter à cheval à davantage de piétons. La FFE intensifie cette année son opération de communication pour faire parler d'équitation partout en France, dans les journaux, sur les radios et les télévisions.



Photo : Maindru

## PRESSE RÉGIONALE & SPÉCIALISÉE

Vous avez reçu le dossier de presse régionale et spécialisée du Generali Open de France avec la REF de mai. Vous en recevrez un second exemplaire si vous faites partie des clubs engageurs. Vous pouvez demander des exemplaires supplémentaires à FFE Club. Vous pouvez l'imprimer à partir du pdf qui est sur internet, rubrique Generali Open de France. N'hésitez pas à en donner un exemplaire à vos interlocuteurs presse. Avec quelques explications de votre part, ce document joint à votre feuille de route qui liste vos participations suffit à la plupart des médias pour présenter votre participation à l'événement.

## PRESSE NATIONALE GÉNÉRALISTE

Un dossier distinct a été, comme chaque année, réalisé pour la presse nationale généraliste. L'édition 2007 est délibérément orientée vers le phénomène enfant et centré sur le poney. L'objectif

de ce dossier est de toucher les médias qui sont dans tous les kiosques de France, les radios et les chaînes de télévision nationales.

## DIFFUSION PAR LA FFE

La FFE assure une très large diffusion à plus de 4 000 contacts de la presse nationale et régionale, généraliste et spécialisée dans les familles de presse écrite, institutionnelle, radio et TV. Deux phonnings systématiques sont en cours vers la presse nationale généraliste, via une agence de presse spécialisée, et vers les médias régionaux, via FFE Club. Après clôture, des communiqués personnalisés avec les clubs engagés de chaque région seront pour la première fois adressés aux médias concernés. L'objectif est à la fois de créer une première sensibilisation qui rendra plus facile le contact des clubs avec leurs interlocuteurs presse et de générer davantage de reportages. Si vous souhaitez nous faire ajouter des médias ou des journalistes à nos fichiers, mettez-nous un mail à [presse.club@ffe.com](mailto:presse.club@ffe.com) ou un fax au 02 54 94 46 40.



Photo : FFE/DL

## STAND FFE

Sur place, plusieurs services sont à votre disposition. Vous pouvez venir au stand FFE pour vous connecter sur internet, réaliser vos communiqués, mettre à jour votre site internet. Vous pouvez aussi faire réaliser vos communiqués par des rédacteurs qui pourront les faxer ou les mailer aux médias dans la zone de diffusion desquels vous vous trouvez. Les communiqués sont ensuite mis en ligne en temps réel sur [www.ffe.com](http://www.ffe.com) où chacun peut les récupérer, vous, les journalistes que vous avez au téléphone...

## THÈMES DE COMMUNIQUÉS

Les communiqués sont axés principalement sur les performances sportives. On pourra aussi communiquer sur la participation du club ou sur des anecdotes particulières. C'est aussi l'occasion de glisser un mot sur les activités de l'été et les projets de la rentrée comme la Journée du Cheval le 23 septembre. N'attendez pas le dernier jour pour venir. Vous pouvez faire préparer votre communiqué et venir le compléter au fur et à mesure des résultats. Ou bien faire plusieurs communiqués qui seront envoyés aux médias suivant le déroulement des étapes des championnats de vos cavaliers. A bientôt à Lamotte. - D Lambert

## Coach Club

Tous les clubs sont cordialement invités à venir sur le stand FFE, situé sous la véranda du Grand Pavillon, à côté du comptoir d'accueil des concurrents. Idéal pour prendre contact avec FFE Club et les partenaires de la FFE ou tout simplement faire une pause entre 2 épreuves. Le cabinet Pezant vous recevra sur l'espace Generali et répondra à toutes vos questions d'assurance. Présents aussi sur site le GHN et Cheval Qualité France.

# En règle pour les concours internationaux

Depuis le 1<sup>er</sup> janvier 2006, l'enregistrement FEI des cavaliers et des chevaux est obligatoire pour les compétitions internationales. C'est un préalable obligatoire pour que soient comptabilisés les points ranking-list FEI. Mode d'emploi.

## ENREGISTREMENT

Doivent être enregistrés préalablement à tout engagement en compétition : tous les cavaliers, y compris jeunes cavaliers, juniors, cavaliers poneys, enfants et vétérans pour toutes les disciplines à tous les niveaux de compétition. Tous les chevaux et poneys engagés avec les cavaliers des catégories ci-dessus dans les concours internationaux.

Les enregistrements doivent être faits par les engageurs sur le site de la FFE. La FFE ne procède plus aux enregistrements pour leur compte. Chaque cavalier est responsable de son enregistrement auprès de la FEI et de celui de ses chevaux.

Prix : 7,50 € par cheval ou poney, 7,50 € par cavalier. Gratuit pour les cavaliers non encore entrés dans l'année de leurs 18 ans, soit en 2007 : gratuit pour les cavaliers nés en 1989 et après. L'enregistrement doit être renouvelé chaque année civile.

## PROCÉDURE

- 1 - Sur le site [www.ffe.com](http://www.ffe.com), rubrique FFEcompét, l'engageur s'identifie avec son mot de passe
- 2 - Choisir l'option FEI / Enregistrement des cavaliers ou Enregistrement des chevaux
- 3 - Sélectionner le cheval ou le cavalier à enregistrer et valider.
- 4 - Le compte engageur est débité de 7,50 € pour chaque enregistrement.

## CAS PARTICULIERS

- Gratuit pour les cavaliers et chevaux participant aux compétitions pour enfants dans leur pays d'origine.
- Voltige : seuls l'équipe en tant

que telle (et non chaque voltigeur), le longeur et le cheval doivent être enregistrés.

- Chevaux étrangers et poneys non inscrits sur la liste des chevaux de sport : contacter FFEcompét au 01 58 17 58 17.

## ATTENTION

L'enregistrement FEI ne constitue pas un droit d'accès aux compétitions internationales. Toute participation à une compétition internationale fait l'objet d'une sélection ou d'une autorisation de participer de la FFE.

Aucune facture ne sera émise. L'écriture sera visible sur le compte engageur via [www.ffe-compet.com](http://www.ffe-compet.com) - rubrique « Mon Compte », au même titre qu'un engagement en concours ou qu'un crédit de gains.

Les N° FEI du Cavalier et du Cheval devront figurer sur :

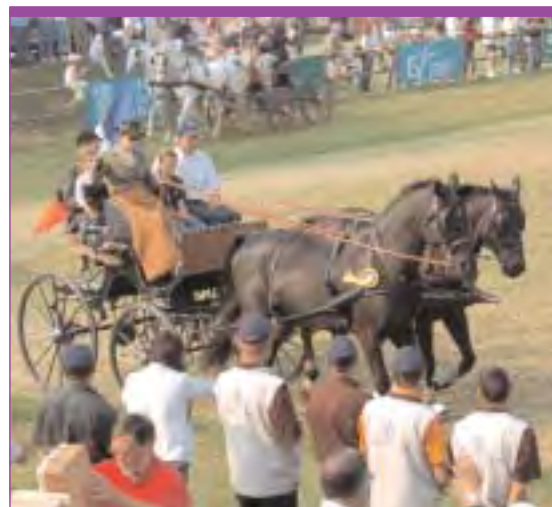

Eve Cadi-Verna a remporté le dernier CAI2-A de Windsor - Photo : Agence Pixizone

- les demandes de participation
- les engagements en concours FEI
- les résultats des concours internationaux.

## RÉGULARISATIONS

La FEI n'accepte aucune régularisation après clôture de l'année civile le 31 décembre de chaque année et les points FEI sont irrémédiablement perdus si on les demande après cette date pour l'année antérieure.

## Questions - Réponses

- ▲ Les secrétariats des disciplines pourront-ils enregistrer les cavaliers et chevaux sur site FEI ? *Non*
- ▲ Si un cavalier demande l'enregistrement pour lui-même et/ ou son cheval et ne part pas ? *Aucun remboursement ne pourra être effectué, ni par la FEI, ni par FFEcompét.*
- ▲ Un cavalier n'a pas de compte engageur ? *Pour connaître les modalités d'ouverture d'un compte engageur, consulter le site de la FFE : [www.ffe.com](http://www.ffe.com), onglet FFEcompét, rubrique « Tout savoir ».*

## Passeport poneys

A partir du 1<sup>er</sup> septembre 2007, les tarifs des passeports FEI poneys seront alignés sur ceux des chevaux, soit 198 euros pour la création et l'établissement du passeport et 183 euros pour la revalidation tous les 4 ans. Suite aux nouvelles dispositions sur le toisage des poneys en compétitions internationales, il n'est plus nécessaire de fournir un certificat de toisage sauf en attelage.



# Sous tous les angles

Cheval tous azimuts ce mois-ci avec des thèmes bien-être comme la thérapie par le cheval ou les écuries actives, des thèmes tradition, côté courses et vénerie, mais aussi un gros plan politique et des curiosités. Melting-pot.

## Le cheval au secours du handicap



La presse se fait l'écho d'opérations où le cheval lutte contre le handicap. Cela va de la prise en charge des personnes en difficulté à la mise en valeur de celles qui mènent le combat contre la maladie, telle cette dame de 60 ans qui, nous dit l'AFP, « entame un tour de France à cheval contre les maladies orphelines ». **La Nouvelle République** fait un gros plan sur le village vacances de Courcimont, en Sologne, qui possède « trois labels du handicap sur quatre » : personnes à mobilité

réduite, à troubles comportementaux et mal voyants. Le cheval est donné comme facteur d'autonomie, d'épanouissement, grâce à la relation privilégiée avec l'animal. **Cheval Attitude** consacre 4 pleines pages au sujet, vu du point de vue de la professionnalisation de l'encadrement, constatant qu'il doit à l'idéal cumuler deux métiers aux formations très différentes.

Conclusion : « La prise en charge des publics handicapés avec le cheval » devrait être considérée « comme une discipline à part entière. » Un point de vue partagé par l'hebdo québécois **Les 2 Rives** qui annonce qu'une expérience d'équitation thérapeutique « participera à un projet de recherche en hippothérapie mené par l'université du Québec à Trois-Rivières. » Le but : obtenir « une reconnaissance publique au Québec. »

## Succès des Dimanches au Galop



France Galop a fait très fort avec sa campagne, appuyée sur un plan publicitaire fort, « Les Dimanches au Galop ». **Sport Stratégies** a annoncé : « gratuité le dimanche des hippodromes d'Auteuil et de Longchamp », « 50 Smarts et bus customisés », « spots

à la radio » « hôtesse présentes dans les bus ». Du 1<sup>er</sup> avril au 20 mai, la rubrique Week-end / A Faire de **L'Équipe** comptait une proposition de petite sortie hippisme.

L'affiche avec son slogan « Quittez la ville. Partez sur le champ » est passée en publicité dans **Métro** et **20 Minutes**.

**Matin Plus** nous a invité à une sortie familiale avec « l'hippodrome en famille » et **Le Parisien** nous a convié à « La course aux œufs » pour le week-end de Pâques. Pari réussi pour faire parler du monde des courses !



### ▲ PROJET SPORT DU PRÉSIDENT

Le 4 mai, un débat retransmis par **L'Équipe TV** a été organisé par le CNOSF sur les projets sportifs des deux finalistes de la présidentielle. Nicolas Sarkozy était représenté par Jean Bertsch et Pierre Durand, secrétaire national de l'UMP chargé du sport. Les 8 principales propositions du nouveau président ont été reprises par la presse sportive, **La Lettre de l'économie du Sport** les résume ainsi : 1/ Rattachement du sport à un pôle santé 2/ Renforcement de la place du sport dans le système éducatif 3/ Récompense du bénévolat pour ses efforts et pour la place qu'il occupe au sein du mouvement sportif 4/ Possibilité de financer le CNDS en instituant une taxe sur le produit des officines de paris en ligne 5/ Encouragement des clubs à entrer en bourse 6/ Création d'une grande école du management sportif 7/ Affinement de l'organisation du sport 8/ Mise en place d'un partenariat Etat secteur privé. Le site **www.franceolympique** relève les propos de Pierre Durand sur « des fédérations plus autonomes sur la voie de la professionnalisation. » S'y ajoute la volonté de relance de la candidature française pour les Jeux de 2024. Quant à **L'Équipe**, elle voit une annonce de « modifications très substantielles de la loi de 1984 » dans la volonté affichée par l'UMP de « sortir progressivement du vieux modèle sportif français. »

### ▲ SONDAGE DU GRATUIT « SPORT »

75% des Français sont pour la candidature de la France, et plus particulièrement de Paris aux JO. A 70%, ils pensent qu'on devrait consacrer 5 à 6 h au sport à l'école et davantage d'argent au sport. A 81%, ils voient les performances comme facteur de rayonnement international. Détails sur **www.myfreesport.com**



▲ **POSTURES INÉDITES**

A l' « étape abreuvoir au bar PMU de Pézou » dans **La Nouvelle République**, à l'intérieur d'un sas de banque dans **Matin Plus**, "en apesanteur" dans **Cheval Magazine** et **Sports Equestres** ou encore devant la Tour Eiffel dans **La République du Centre**, le cheval n'aura bientôt plus aucun moment de tranquillité ! Succès d'une nouvelle star...

▲ **MONSIEUR L'AMBASSADEUR !**

Jean Rochefort, ambassadeur reconnu du monde équestre ? Une évidence devenue réalité grâce au Prix Henri Desgrange pour ses commentaires aux Jeux Olympiques d'Athènes. Cavadeos fait rimer Rochefort avec Académie des Sports. Félicitations Monsieur l'ambassadeur de l'équitation !

▲ **CAMPAGNE DE CAMARGUE**



Qui n'a vu LA photo de l'escapade de Nicolas Sarkozy en Camargue pour se détendre à la veille du premier tour ? Sous le titre « *Fin de partie pour les journalistes embarqués* » **20 Minutes** nous propose le bonus de l'opération qui a aussi retenu l'attention de **La République du Centre**. Grâce au contre-champ, nous découvrons combien il est difficile de suivre notre nouveau président à cheval... Quel dévouement chez ces reporters en bouquet choisi dans la remorque tirée par un bon vieux tracteur des familles ! Mais juste une question... D'où est prise la photo ? Et par qui ? Si quelqu'un a la réponse...

## Formule anti-âge pour la vénerie

Si **Cavadeos** reste assez discret sur la santé de la vénerie et se contente de citer le programme de son 100<sup>e</sup> anniversaire sur les terres saumuroises, **Ouest France** nous en offre une véritable promotion, et nous dévoile même quelques secrets. Le premier quotidien français qualifie la chasse à courre de « *jeune demoiselle centenaire* » qui « *ne s'est jamais aussi bien portée* ». Il étaie son bilan de santé par des

chiffres impressionnants : « *441 équipages répartis dans 69 départements, avec 600 chevaux et 17 000 chiens* » regroupant « *toutes les catégories professionnelles... autour d'une même passion* ». Mais que ce soit pour **Cavadeos** ou pour **Ouest France**, le mélange « *tradition et modernité* » est le carburant de cette formule anti-âge.



## Les écuries actives : un petit goût de liberté

« *Le bonheur est dans l'écurie* », tel est le propos convaincu de Sandrine Bertrand-Nel, rédactrice en chef de **Cheval Attitude** et auteur de l'article « *Des écuries pas comme les autres ?* » paru en mai. Le magazine fait un gros plan de 7 pages sur ce nouveau concept inspiré de nos voisins européens. Fondé sur le principe de permettre une plus grande autonomie à l'animal, le concept d'écurie, dite active, offre un espace commun en plein air à tous les chevaux, sans barrières, murs ou autres séparations entre eux. A découvrir en photos par tous les



adeptes d'« *un petit coin de paradis* » pour leur fidèle compagnon, où il fait bon respirer « *le bien-être, le calme, l'absence de stress apparent et de nervosité inutile...* » - **Manorca**

Note : **Cheval Attitude** propose un tarif préférentiel pour les licenciés FFE : 1 an - 6 numéros pour 26,50 € au lieu de 33 €. 2 ans - 12 numéros pour 50 € au lieu de 66 €. Contact : T 03 82 56 04 42 [www.cheval-attitude.com](http://www.cheval-attitude.com)

## Nouvelle formule pour L'Eperon

A 70 ans, **L'Eperon** s'est offert un lifting. Davantage de couleur, davantage de très gros titres, des plages de respiration en blanc, une maquette moins rigide, mais toujours des toutes petites lettres et des pages région raccourcies qui échappent sous le doigt quand on veut les feuilleter. A noter aussi l'apparition de pages mode très publi-reportage. Quant à la ligne rédactionnelle, on n'y a pas aperçu de changement. Gageons que sous la houlette de Xavier Libbrecht, le magazine, qui porte un titre que l'on n'inventerait plus aujourd'hui, va continuer à éperonner tout ce qui bouge déjà. Incorrigeable !





# Rentrée 2007 : nouveautés en vue !

La rentrée de septembre marquera la première étape de la mise en place du projet fédéral 2008. Convergence de la compétition, regroupement logique des services FFE et nouveau site internet sont au programme. Détails.



Photo : CE de Suresnes

## COMPÉTITION

Dès le 1<sup>er</sup> septembre, le nouveau schéma sportif va trouver sa traduction dans des terminaux informatiques harmonisés qui font l'objet d'un programme de convergence. Depuis la déclaration jusqu'aux computer listes et championnats de France, tous les aspects de la vie des

concours ont été examinés à la loupe par le SIF et FFEcompét pour retenir le meilleur de chaque système aux fins d'en avoir un seul à l'affichage pour l'utilisateur. Un concours déclaré en une seule fois pourra comporter en même temps des épreuves pro, amateur, ponam, club et SHF. Un seul calendrier prévisionnel réunira tous les concours et les comptes communiqueront. De nouveaux services informatiques seront prévus comme la possibilité de concocter son BO à la carte et de l'imprimer, ce qui permettra d'abandonner le BO papier pour les concours club et ponam à la rentrée.

## RÉORGANISATION

Dans une logique de regroupement des services repartis à Boulogne et

à Lamotte, les services compétition nationale, vie fédérale, comptabilité et le CNTE rejoindront le site de Lamotte. Il n'y a plus de bureaux FFE à La Villette et à Saumur.

Deux nouveaux services vont être créés à la rentrée : FFE Formation et FFE Développement.

L'organigramme complet et les détails dans la REF d'août.

## SITE INTERNET

La rénovation de [www.ffe.com](http://www.ffe.com) est en cours pour la mise en place au 1<sup>er</sup> septembre d'un site relooké et totalement réorganisé avec une arborescence mieux adaptée à la multitude d'informations mises en ligne.

Seront prévues de nouvelles fonctionnalités comme la mise en place d'une photothèque et d'une vidéothèque ainsi que des espaces dédiés pour que chaque catégorie d'utilisateurs identifiés ait un accès facilité à ce qui le concerne. - DL



## ▲ MILLÉSIME

Fin du millésime 2007 au 31 août. Le millésime 2008 commencera le 1<sup>er</sup> septembre 2007.

Licences et cotisations sont valables jusqu'au 31 décembre 2007. Jusqu'à cette date, on peut toujours valider des Galops ou effectuer des engagements.

A partir du premier septembre, plus aucune licence, pratiquant ou compétition ne peut être enregistrée ou modifiée. Seuls les adhérents à jour de leur cotisation 2008 pourront prendre des licences. La superposition de 4 mois donne le temps de renouveler les licences tout en permettant aux cavaliers de rester assurés.

## ▲ DÉCOUVERTS

Tous les découverts doivent être soldés avant le 30 juin conformément à l'engagement signé lors de la demande. Sinon, vous ne pourrez pas utiliser votre compte adhérent FFE tant que la situation n'est pas régularisée et vous ne pourrez pas bénéficier d'un nouveau découvert pour le millésime 2008.

## CARTES PRIVILÈGES

Vous avez jusqu'au 31 août pour demander votre carte privilège. Elle permet au dirigeant et aux salariés du club de bénéficier de la gratuité ou du remboursement d'une licence compétition amateur ou pro pour chaque tranche de 100 licences délivrées en 2006. Formulaire à demander à FFE Club. Joindre au dossier les certificats médicaux nécessaires.

## TARIFS 2007-2008

### Cotisations clubs

Catégorie	Tarifs Ref comprise
CLAF et CLAG	770 €
ORAF et ORAG	160 €
Organes déconcentrés	1 €

### Licences pratiquants

Catégorie	Tarifs
Junior	25 €
Senior	36 €

### NOUVEAU : Licences compétition

Catégorie	Tarifs
Pro	320 €
Amateur	70 €
Club	0 €



Tous les abonnés à **L'écho des poneys** recevront avec leur numéro de Juillet-Août

# un Agenda Scolaire



**Format**  
12,5 x 17 cm  
**1 page par jour**  
**1 photo par page**

 **L'écho des PONEYS** - Grignon - 77370 Fontenailles - 01 64 08 45 29

## REGLEMENT CONCOURS CLUB & PONAM

### Concours CLUB & PONAM

1er mars 2007

- ▲ Attelage
- ▲ Barrel race
- ▲ CCE
- ▲ Coupe cross
- ▲ Coupe CSO
- ▲ Courses
- ▲ Cross
- ▲ CSO
- ▲ Dressage
- ▲ Endurance
- ▲ Epreuves combinées
- ▲ Equifun
- ▲ Equitation éthologique
- ▲ Horse-ball
- ▲ Hunter
- ▲ Polo
- ▲ Pony-Games
- ▲ Tests ONC
- ▲ TREC
- ▲ Voltige



2
1
3

REGLEMENT OFFICIEL FFE

FEDERATION FRANÇAISE D'EQUITATION  
www.ffe.org

BON DE COMMANDE	Qté	Prix unitaire	TOTAL à régler
Règlement concours Club & Ponam		16.00 €	
Participation aux frais d'expédition			7.00 €
<b>TOTAL</b>			

Club .....

Nom .....

Prénom .....

Adresse .....

Code Postal [ ] [ ] [ ] [ ] [ ] Ville.....

Tél. ....

Je joins mon règlement :  par chèque **ou**  par carte bancaire :

[ ] [ ]

Limite de validité : [ ] [ ] [ ] [ ] Signature :

Cryptogramme : [ ] [ ] [ ] [ ]  
(3 derniers chiffres qui se trouvent au dos de votre carte)

**ou** par téléphone au **01 64 08 45 29** avec règlement par Carte Bleue.

**A retourner avec votre règlement à L'écho des poneys - Grignon - 77370 Fontenailles**



# LA BOUTIQUE DU PONEY

## BON DE COMMANDE

RÉF ARTICLES PRIX QTÉ TOTAL

### PÉDAGOGIE

L103	De l'enfant au cavalier	20.00 €		
L126	Du cavalier à l'enseignant	20.00 €		
L140	De l'adulte au cavalier	20.00 €		
L105	L'équitation par le jeu	22.87 €		
L107	L'évaluation des quatre premiers galops	5.34 €		
L106	L'école au poney-club	22.87 €		
L108	Poney découverte	15.24 €		

### DIVERS

L101	Règlement BAP et APB	3.05 €		
L135	Règlement des concours club & Ponam 1 <sup>er</sup> mars 2007	16.00 €		
L117	Modèle et allures	16.00 €		
L118	Culture équestre	20.00 €		

### PONEY SOLEIL

L110	Poney soleil, à l'unité	3.00 €		
L111	Poney soleil, les 10 exemplaires	19.00 €		
L112	Poney soleil, les 20 exemplaires	32.00 €		
L113	Poney soleil, les 30 exemplaires	36.00 €		
L115	Poney soleil, l'unité à partir de 30 exemplaires	1.20 €		

### PRÉPARATION GALOP

L144	1er Galop, l'exemplaire	4.00 €		
L145	1er Galop, les 10 exemplaires	25.00 €		
L146	1er Galop, les 20 exemplaires	42.00 €		
L147	1er Galop, les 30 exemplaires	48.00 €		
L148	1er Galop, à l'unité à partir de 30	1.60 €		
L150	2ème Galop, l'exemplaire	4.00 €		
L151	2ème Galop, les 10 exemplaires	25.00 €		
L152	2ème Galop, les 20 exemplaires	42.00 €		
L153	2ème Galop, les 30 exemplaires	48.00 €		
L154	2ème Galop, à l'unité à partir de 30	1.60 €		

**NOUVEAU**

### PROMOTION CLUBS

BD02	100 invitations Baptême Poney	9.50 €		
BD03	100 diplômes Baptême Poney	17.00 €		
BD06	Affiches : le poney, la plus belle conquête de l'enfant, les 50	19.00 €		
BD07	Affiches : le poney, la plus belle conquête de l'enfant, les 100	34.00 €		
BD08	Affiches : Concours poney, les 50	19.00 €		
BD09	Affiches : Concours poney, les 100	34.00 €		

### LES KITS

KIT BAP	LE KIT DE PREPARATION AU BAP = Règlement BAP, De l'enfant au cavalier, L'équitation par le jeu, L'école au Poney-Club, Evaluation des 4 premiers galops, Modèle et allures, Poney d'Europe. Au lieu de 92,42 €	75.00 €		
---------	--	---------	--	--

### FRAIS DE PORT\*

DI02	Participation aux frais d'expédition	7.00 €	1	7,00
------	--------------------------------------	--------	---	------

### TOTAL DE LA COMMANDE

A renvoyer avec votre règlement à :  
L'écho des poneys, Grignon, 77370 Fontenailles

L'écho des poneys "ABONNEMENT 1 AN"	45.00 €		
-------------------------------------	---------	--	--

Je choisis mon cadeau : .....

L'écho des poneys "ABONNEMENT 2 ANS"	80.00 €		
--------------------------------------	---------	--	--

Je choisis mes 2 cadeaux : .....

Nom ..... Prénom .....

Adresse .....

Code Postal ..... Ville .....

Tél. ....

Je joins mon règlement :  par chèque **ou**  par carte bancaire :

.....

Limite de validité : ..... Signature : .....

Cryptogramme : .....  
(3 derniers chiffres qui se trouvent au dos de votre carte)

\*Frais Expédition Etranger / Dom Tom : nous consulter

## Préparation des

# GALOPS



Enfin des manuels de GALOP à l'attention des plus petits.

D'un format pratique, sur une maquette aérée, les plus jeunes cavaliers pourront aborder le programme officiel par :

- des illustrations simples et colorées,
- une approche simplifiée des mots compliqués,
- une série de jeux permettant de réinvestir aussitôt ce que l'on a appris,
- un autotest permettant de s'évaluer.



**NOUVEAU !**



L'exemplaire 4.00 € Les 20 exemplaires 42.00 €  
Les 10 exemplaires 25.00 € Les 30 exemplaires 48.00 €

# Une 3<sup>e</sup> édition prometteuse

Créé afin d'offrir aux cavaliers amateurs un nouveau projet sportif, le Meeting propose à la fin de l'été des championnats de France pour tous les propriétaires amateurs dans six disciplines.



Pascal Bioulac, commissaire général et Frédéric Morand, président du Meeting - Photo : Maindru

## CONVIVALITÉ

Le Meeting est une manifestation nationale destinée aux cavaliers amateurs propriétaires de leurs chevaux qui sortent en compétition amateur dans le but de se faire plaisir. « L'équipe d'organisation s'attache à préserver cet esprit, explique Pascal Bioulac, commissaire général du Meeting. C'est très important car cela correspond à une demande réelle recherchée par les compétiteurs amateurs. » Afin de préserver cette ambiance, des

animations sont prévues le soir après les épreuves pour permettre aux participants de se retrouver.

## SPORT

De la convivialité mais aussi du sport. Même si l'accès à la manifestation se fait sans qualifications, il s'agit d'un championnat de France avec des épreuves relevées. « Ce championnat se déroule sur un terrain de qualité que nous améliorons d'année en année, ajoute Pascal qui est aussi directeur du Parc. « Celui-ci est un véritable service que la FFE propose à ses adhérents et aux licenciés. Le Parc comporte des infrastructures avec des matériels de qualité qui permettent de pratiquer la compétition dans de très bonnes conditions. »

A noter que cette année l'endurance fait son retour et que le CSO s'enrichit d'une épreuve E2 ponam.

## TOP MODEL

Le Meeting ne serait pas le Meeting sans son épreuve emblé-



Photo : Maindru

matique, le Top Model. En effet, chaque propriétaire a à cœur de valoriser son cheval. C'est pour cette raison que ce championnat a tout à fait sa place dans un rassemblement centré autour du cheval en tant qu'acteur fondamental.

## SUCCÈS

Tous ces ingrédients font du Meeting une manifestation qui s'installe favorablement : « En 2006, pour la 2<sup>e</sup> année, le nombre d'engagés a doublé. Cette année nous attendons encore plus de monde. En effet, beaucoup de cavaliers qui hésitaient jusqu'à maintenant à venir ont été séduits par les échos favorables qu'ils ont entendus. Il s'agit d'une manifestation qui répond à un besoin sportif et à un état d'esprit qui règne chez les compétiteurs amateur 3 et 4. »

## VILLAGE EXPOSANTS

Cette année, le village exposants sera plus important. « Nous avons reçu beaucoup de demandes d'exposants qui ont réalisé que le Meeting était une manifestation intéressante pour eux, poursuit Pascal. ». Longue vie au Meeting !  
- F. Monnier

## Sologn'Pony

La 8<sup>e</sup> édition du Sologn'Pony se tiendra du 16 au 19 août. Au programme : championnat de France élevage PFS, New Forest, championnat zone Nord Landais, finales nationales cycles classiques jeunes poney CSO, qualificative dressage jeunes poneys, critérium de France ponam dressage et CSO avec pour la 1<sup>ère</sup> fois en 2007 un grand prix ponam CSO. [www.solognpony.com](http://www.solognpony.com)

A noter les nouveautés 2007 pour les finales de CSO Cycles Classiques Jeunes Poneys SHF. Une épreuve plus complète est prévue pour les 4 ans avec 2 parcours auxquels on rajoute une note de présentation montée et en main. Les poneys devront se présenter au modèle et effectuer une reprise où seront jugées la soumission et la facilité d'utilisation (reprise disponible dans le règlement 2007 jeunes poneys). Quant aux 6 ans, ils seront tous toisés après leur 1<sup>er</sup> parcours de CSO. Pour les D, le 1<sup>er</sup> tiers classé se verra invité à repartir pour une 3<sup>e</sup> épreuve Master, barème A au chronomètre en ouverture du Grand Prix. Par ailleurs, il est fort probable qu'une rivière soit prévue sur la finale des 6 ans. [www.shf.eu](http://www.shf.eu)





# Défraiement des bénévoles

A l'occasion de l'organisation d'un événement équestre, une association peut, sous certaines conditions, prendre en charge une partie des frais des bénévoles. Un ordre de mission doit alors être établi préalablement à l'événement entre l'organisateur associatif (exclusivement) et un bénévole. Il précise le cadre librement accepté par les deux parties et permet de défrayer le bénévole. Précisions.



Les volontaires du Generali Open de France - Photo : Maindru

## INFORMATIONS POUR 2007

- La somme limite que l'on peut verser sans que cela soit soumis à cotisations sociales a été réévaluée pour 2007 à 104 € par jour.
- Assiettes forfaitaires si la somme versée est supérieure à cette limite.
- Exemple de renonciation de cette somme de la part du bénévole pour pouvoir bénéficier d'une réduction d'impôt.
- Ces dispositions ne peuvent plus s'appliquer aux arbitres et juges sportifs depuis qu'ils disposent d'un statut propre (voir article GHN, REF n°75 de novembre 2006).

## LES CONDITIONS

- L'organisateur est une association loi de 1901 exclusivement qui emploie moins de 10 salariés permanents.

- La prise en charge des frais ne peut être supérieure à 5 jours par mois.
- Le montant maximum de la somme versée au titre des frais est de 104 € par jour pour 2007, kilomètres inclus. Si les sommes versées sont plus importantes elles supportent des charges sociales selon les bases forfaitaires suivantes qui doivent être versées aux organismes sociaux :

RÉMUNÉRATION	ASSIETTE
Jusqu'à 371 €	41 €
De 372 € à 495 €	124 €
De 496 € à 661 €	207 €
De 662 € à 826 €	289 €
De 827 € à 950 €	414 €
A partir de 951 €	Salaire réel

Les sommes versées couvrent uniquement des frais et sont donc exonérées de charges sociales et

## 2 nouveaux diplômes d'Etat

de la jeunesse de l'éducation populaire et du sport

Création du diplôme DE-JEPS et du diplôme d'Etat supérieur de la jeunesse de l'éducation populaire et du sport DE-JEPS.

Le DE-JEPS atteste de l'acquisition d'une qualification dans l'exercice d'une activité professionnelle de coordination et d'encadrement à finalité éducative dans les domaines d'activités physiques, sportives, socio-éducative ou culturelles.

Le DES-JEPS atteste de l'acquisition d'une qualification dans l'exercice d'une activité professionnelle d'expertise technique et de direction à finalité éducative dans les domaines d'activités physiques, sportives, socio-éducative ou culturelles

Respectivement d'un niveau III et II, ces diplômes sont déclinés en deux spécialités : « perfectionnement sportif » ou « animation socio éducative ou culturelle ».

Une mention relative à un champ disciplinaire ou professionnel personnalise le diplôme. Pour obtenir le diplôme, le candidat doit valider quatre unités dont deux sont transversales, une est spécifique à la spécialité et une est relative à la mention.

Des réunions de concertation ont lieu entre les représentants du Ministère des Sports, l'Ecole Nationale d'Equitation, la Fédération Française d'Equitation et les partenaires sociaux membres de la Commission Paritaire Nationale de l'Emploi - Entreprises Equestres (CPNE-EE) afin de fixer les modalités pratiques de ces diplômes (contenu de la formation, volume horaire, habilitation des centres de formation, etc.).

Des arrêtés devront paraître pour finaliser la mise en place de ces diplômes.



de la CSG. Les salariés de l'association ne peuvent pas entrer dans ce dispositif.

**BÉNÉVOLES : PROFITEZ DES DÉDUCTIONS FISCALES**

Accompagnées d'une renonciation expresse, les sommes décrites peuvent ne pas être perçues par le bénévole. Le forfait non perçu par les bénévoles d'une association peut faire l'objet d'une réduction d'impôts sur la déclaration annuelle des revenus n°2042. Dans ce cas il s'agit d'un don qui peut être déduit de ses impôts par le bénévole.



L'équipe de piste en pleine action à La Baule - Photo : FFE/PSV

**EN PRATIQUE**

L'association : Elle doit établir d'un ordre de mission avec la date

et l'objet de la manifestation, le nom et la fonction du bénévole.

Cette dette de l'association est constatée dans ses comptes : il s'agit d'un don.

Le bénévole : Il doit renoncer expressément au remboursement de ses frais, transmettre copie de l'ordre bénévole et de sa renonciation avec sa déclaration d'impôt.

**Exemple d'ordre de mission**

L'organisateur :  
dénomination, coordonnées

Le bénévole :  
nom, coordonnées

**ORDRE DE MISSION**

M.....,  
Vous avez accepté d'apporter votre concours bénévole à l'organisation de ..... du ..... 2007 au ..... 2007.

Vos frais seront pris en charge pour un montant de ..... Euros par jour.

Conformément à la circulaire DSS/AFF/A/94 N° 60 du 28 juillet 1994, et à l'article L.311-2 du code de la sécurité sociale, les sommes qui vous seront versées ne sont pas assujetties aux cotisations de sécurité sociale et à la CSG. Ceci en référence à la limite de non-assujettissement des sommes versées à l'occasion de manifestations sportives fixée par la circulaire ACOSS du 09/01/07 à 104 € par jour pour l'année 2007.

Afin de nous confirmer votre participation à l'organisation de....., nous vous remercions de bien vouloir nous retourner le présent ordre de mission signé.

Fait à ....., le .....

Signature de l'organisateur

Signature du bénévole

**Modèle de renonciation**

à transmettre par le bénévole avec sa déclaration d'impôt :

**ATTESTATION**

Je soussigné .....  
.....  
atteste renoncer au remboursement de mes frais exposés dans le cadre de mon activité bénévole au service de l'association.....  
lors de la manifestation du .....  
.....

Je renonce donc à la somme de ..... dont je fais don à l'association.

Le .....

Signature du bénévole

Sources : circulaire ACOSS du 23 Janvier 2001/circulaire ACOSS n°2007-008 du 9 janvier 2007

Références : décrets n° 2006-1418 et 2006-1419 du 20 novembre 2006



## Le CNTE confie son label à Cheval Qualité France

A partir de ce mois-ci, le CNTE a décidé de confier la labellisation des centres de tourisme équestre à un organisme extérieur indépendant : Cheval Qualité France. Une façon pour le Comité National de Tourisme Équestre, de ne pas être juge et partie, mais plus encore, d'encourager ses établissements labellisés à améliorer leurs prestations. Explications.

Il existe actuellement en France 383 structures équestres labellisées Centre de tourisme équestre. Ce label marque à la fois leur volonté d'engagement en direction de leur clientèle et la reconnaissance d'une certaine qualité de leurs structures. Depuis quelques mois, le CNTE a décidé d'aller encore plus loin dans la démarche en confiant la gestion de son label fédéral à Cheval Qualité France. Intérêt de la formule, basée naturellement, sur le volontariat des clubs : tirer les centres équestres vers le haut, de façon à la fois neutre, progressive et concertée, grâce à la gestion de l'opération par un organisme extérieur.

### TRANSITION

Concrètement, comment va se dérouler cette modification d'usage ? « En plusieurs étapes et sans obligation de la part des centres équestres » explique François Piquemal, directeur de Cheval Qua-

lité France. « Sur les 383 clubs actuellement labellisés par le CNTE, environ 50 % vont voir leur agrément arriver à échéance au 31 décembre 2007 et 50 autres pour cent, au 31 décembre 2008. Il faut donc envisager 2 cas de figure en fonction des situations. C'est ce qui a été fait. Une période de transition va être instaurée, durant laquelle les clubs dont le label se termine au 31 décembre 2007, seront tacitement reconduits jusqu'au 31 décembre 2008. Parallèlement, ils recevront le nouveau cahier des charges, un formulaire d'adhésion à Cheval Qualité France et les centres équestres qui souhaiteront procéder au renouvellement de leur label recevront la visite d'un évaluateur-conseil avant le 31 décembre 2007. »

Dans le deuxième cas (label arrivant à échéance le 31 décembre 2008), le club recevra la même documentation « CQF » mais la période de visites sera décalée jusqu'au 30 juin 2008.

### Les exigences du cahier des charges

- ▲ Être en règle par rapport aux obligations et déclarations légales.
- ▲ Respecter les consignes d'hygiène et sécurité.
- ▲ Faire connaître son centre équestre par une signalisation, des supports d'information adaptés.
- ▲ Savoir accueillir et convaincre grâce à un accueil, un fléchage, un local, des sanitaires appropriés, un parking accueillant...
- ▲ Disposer d'infrastructures adaptées à la pratique du tourisme équestre (cavalerie, hébergement des équidés, espaces de pratique...)
- ▲ Savoir organiser cette pratique (horaires adaptés, stages, diversification des activités, passage d'examens...)



Photo : YGC

Quant aux nouveaux candidats, ils seront orientés directement sur CQF qui sera en mesure de les prendre en compte dès ce mois-ci. Pour parvenir à une cohérence entre les centres équestres labellisés, le nouveau cahier des charges qui doit permettre l'obtention du label va conserver l'intégralité du contenu précédent (celui qui permettait d'obtenir le label « centre de tourisme équestre » ou « CTE »), enrichi de quelques éléments pour le moment à l'étude. S'y ajoutera une nouvelle mise en forme calquée sur celle utilisée pour les labels EFE.

### UNE BONNE IDÉE

« Je suis très favorable personnellement au principe de la labellisation car il pousse les dirigeants de centre équestre à s'améliorer » explique Yannick Guyot de Cailla, président du Syndicat National des Exploitants d'Établissements de Tourisme Équestre) et responsable du Centre de Tourisme Le Moulin de Vaux à Paray le Monial (71). « Et je préfère que le CNTE confie sa gestion à un organisme extérieur indépendant car cela va faciliter la vie de tout le monde. Il n'est pas forcément facile pour un président de CRTE ou de CDTE chargé d'évaluer un club, de donner un avis totalement neutre sachant que le même centre équestre sera fatalement

amené à se prononcer un jour ou l'autre pour (ou contre) sa candidature. Même inconsciemment, cela peut influencer le jugement, dans le bon ou le mauvais sens. Au contraire, le recours à un organisme tel que Cheval Qualité France permet une neutralité totale. »

### QUELS CHANGEMENTS ?

Bien que le cahier des charges n'ait pas encore été finalisé, il ne devrait pas y avoir de changements majeurs par rapport au précédent. « Nous reprenons l'ancien cahier en le réactualisant selon le système EFE, » poursuit Yannick Guyot qui ajoute : « à titre personnel je souhaiterais que nous conservions le principe des « fers », de 1 à 4 selon le niveau de l'établissement car c'est un système plus juste à mon avis. Il permet aux établissements d'afficher leurs spécificités (taille des structures, diversité des activités...) et au client de savoir ce qui l'attend. De plus, grâce aux grilles d'autoévaluation fournies par CQF, un responsable peut tester son niveau et envisager plus sereinement de faire passer son établissement au fer supérieur, ce qui est assez motivant ». Renseignements pris auprès du CNTE, cette graduation pourrait peut-être se faire dans un second temps.

Sur le papier, les critères du cahier



Photo : YGC

des charges (voir encadré) semblent assez logiques et en phase avec les conditions d'exercice de la profession. Néanmoins, on ne retrouve pas toujours leur application sur le terrain. D'où l'idée de Cheval Qualité France de « noter » chaque critère avec objectivité afin d'obtenir une note globale qui soit le reflet de l'établissement. L'ensemble des critères étant noté sur 236, il faut ensuite avoir 118 pour obtenir le label. L'attribution (ou la non attribution) n'ont cependant rien de définitif car un club est capable d'évoluer, dans le bon sens comme dans le mauvais... Mais « le rôle de nos évaluateurs est d'abord celui de conseil-

lers, et non de « policiers » insiste cependant François Piquemal. « Si un club a quelques faiblesses, nous les examinons avec le responsable afin de proposer des solutions, le centre dispose ensuite de temps pour se remettre à niveau. »

Du côté de Cheval Qualité France, un effort de communication et de promotion sera fait pour soutenir les efforts du centre équestre avec notamment la mise en place d'un nouveau panneau d'identification et gestion par CQF de la nouvelle signalétique « Charte de qualité Centre de Tourisme Equestre », la réactualisation du site internet, l'accès à la future newsletter et à un futur guide des CTE. - Virginie Bruneau

## ON EN PARLE AU CLUB HOUSE

### ▲ TREC EN ATTELAGE

Depuis plusieurs années, la FITE souhaite étendre la pratique du TREC en attelage. Aujourd'hui, seuls la France, le Québec et la Belgique, s'intéressent de façon structurée à cette activité spectaculaire appelée à bel avenir.

C'est la raison pour laquelle les ONTE seront invités à envoyer des observateurs attentifs au championnat de France de la spécialité à Padoux, dans les Vosges, les 23 et 24 juin prochains. Les

organisateurs vosgiens se réjouissent de cette initiative qui donne à leur manifestation une dimension supplémentaire. - Hervé Delambre.

### ▲ EUROJUMP ACADEMIE

Le cheval a sa Star Ac' ! Nouvelle émission d'Equidia, Euro Jump Académie, stars de demain, suit pendant 4 mois la préparation sportive de 6 jeunes cavaliers européens, Carlota Vilarrubi, Espagne, Evelyn Sander, Suède, Olivier Van Roosbroek, Belgique,

Nuri Dijcks, Pays Bas, Darragh Kenny, Irlande et Raphael Goehrs, France, en vue des championnats d'Europe juniors et jeunes cavaliers à Auvers. Ces mois passés au sein du team Eurojump permettent de découvrir les relations humaines entre les participants, les difficultés de concilier études et sport de haut niveau, la préparation physique et mentale... Diffusion chaque dernier dimanche du mois à 20 h 45 jusqu'à fin août. - FM



**BOURGOGNE**

▲ ORAG, Ecuries des Ecots, Pinet des Ecots Anne, Thiot, 58160, Sauvigny les Bois, T 06 83 26 66 73

**BRETAGNE**

▲ CLAG, Cintrequestre, Heim Carine, les Bordes, 35310, Cintre, T 06 61 71 05 07  
 ▲ ORAF, Evadel, Lefilleul Pierre, 64 rue Claude Monet, 35400, St Malo, T 02 99 81 43 16  
 ▲ ORAG, Ecurie des Six Monts, Simon Beatrice, Manoir de Porlazou, 29800, Ploudiry, T 02 98 25 16 04

**CENTRE VAL DE LOIRE**

▲ ORAG, Ecuries de Montifray, Charron Benoit, Montifray, 37310, Dolus le Sec, T 06 09 73 15 42  
 ▲ ORAG, Fondation de l'Armee du Salut, Yapoudjian Eric, Chateau d'Auvilliers, 45410, Artenay, T 02 38 80 00 14

**CHAMPAGNE ARDENNES**

▲ ORAF, Ardennes et Crins de Verdure, Dhuiege Thierry, C/O M et Mme Hut, Route d'Ambly, 08450, La Neuville à Maire, T 06 89 44 73 36

**CÔTE D'AZUR**

▲ ORAG, PC et CE de Seillans, Lopez Joanna, La Grand Bastide Chemin du Pre Claux, 83440, Seillans, T 06 15 90 20 45

**FRANCHE COMTÉ**

▲ ORAG, La Ferme du Petit Cheval Blanc, Perrard Jean Louis, 2 Route du Fied, 39800, Fay en Montagne, T 03 84 85 32 07

**LANGUEDOC ROUSSILLON**

▲ CLAG, Equitation Passion, Vigne Christophe, les Ecuries de la Vanera Avenue Poulligou, 66340, Palau de Cerdagne, T 06 37 75 39 54

**LIMOUSIN**

▲ ORAG, Earl des Forges, Larue Lassalle Brigitte, les Forges, 87370, Bersac sur Rivalier, T 05 55 71 77 82

**MIDI PYRÉNÉES**

▲ CLAG, Cheval Evasion, Anso Valerie, 18 Route d'Arreau, 65300, Lannemezan, T 05 64 40 28 85  
 ▲ ORAF, La Caravane Ariégeoise, Desira Sylvie, Le Pas de la Plagne, 09420, Rimont, T 05 61 96 32 16  
 ▲ ORAF, Caval Ora, Gaillard Benoit, Mairie Place Marechal Leclerc, 09500, Mirepoix, T 06 71 26 21 01  
 ▲ ORAF, Poney Club de Fonsorbes, Algayres Jean Pierre, 82 Route de Seysses, 31470, Fonsorbes, T 05 61 91 05 94

**NORMANDIE**

▲ ORAF, Horse Ball Barneville Carteret, Rasset Daniel, C/O M Rasset Daniel, 16 Rte de l'Eglise, 50270, St Pierre d'Arthegeise, T 02 33 52 55 45

**ILE DE FRANCE**

▲ ORAF, Ecurie de La Comte, Autret Isabelle, 2 Rue Leon Lahitte, 77120, Coulommiers, T 06 09 02 49 29  
 ▲ ORAG, A Terre A Cheval, Gachet Beatrix, 138 Bis Rue du Vieil Orme, 78120, Rambouillet, T 06 30 33 13 73

**PAYS DE LA LOIRE**

▲ ORAF, Criniere de Loire, Verchere Jean Marc, Hotel de Ville, 49250, St Mathurin Sur Loire, T 02 41 57 36 61  
 ▲ ORAG, Ecurie de La Boissiere, Salichon Pascale, l'Anglais, 85430, La Boissiere des Landes, T 02 51 46 77 95

**PICARDIE**

▲ CLAG, CE du Lonval, Chenillat Marina, Ld Le Lonval, 60123, Bonneuil en Valois, T 06 77 03 47 10

▲ ORAG, Haras d'Offemont, d'Orsetti Hubert, La Carriere, 60170, St Crepin aux Bois, T 03 44 85 60 43

**POITOU CHARENTES**

▲ CLAG, Ecurie des Roseaux, Coutentin Jean Francois, Impasse Brisson Le Souterrain, 16200, Courbillac, T 06 75 66 06 74

**PROVENCE**

▲ ORAF, Le Faire à Cheval, Chafer Thierry, Quartier l'Espinet, 84860, Caderousse, T 06 11 81 92 58  
 ▲ ORAG, La Florentine, Malfait Olivier, Ferme Equestre La Florentine, 04280, Cereste, T 04 92 79 05 64  
 ▲ ORAG, Sarl Domaine de Carlone, Beria Ariane, Domaine de Carlone, 04300, St Maime, T 04 92 71 17 43  
 ▲ ORAG, Ecurie Luberon Sport, Francone Baptiste, Domaine de St Pierre Quartier de Croze, 84120, Pertuis, T 06 81 26 71 32  
 ▲ ORAG, Ecuries d'Olisco, Roubaud Pascal, Chemin Sous les Ribes, 84800, Lagnes, T 06 11 78 94 67

**RHÔNE ALPES**

▲ ORAF, Cheval Evasion, Lombardozi Martine, Le Pinet, 73610, Lepin Le Lac, T 04 79 36 09 81

**NOUVELLE CALÉDONIE**

▲ ORAF, Ass Terr Western Nlle Calédonie, Lasbleiz Maryvonne, C/O M et Mme Lasbluiz Guy Belle Vie BP 30461, 98800, Noumea, T 02 49 46 93 01  
 ▲ ORAF, Polo Club de Nlle Calédonie, Dubosq Eric, 24 Rue de l'Alma BP 12225, 98802, Noumea Cedex, T 06 87 25 52 00

**RÉUNION**

▲ CLAG, Red Wood Ranch, Morel Bruno, 159 Route de La Giroday, 97438, Ste Marie, T 06 92 70 68 46



**ABONNEMENT À LA REF**

- ▲ L'info à la source
- ▲ Les innovations pédagogiques
- ▲ La vie du sport
- ▲ Les calendriers et les règlements
- ▲ Toutes les références du monde équestre

Nom ..... Prénom.....

Adresse .....

Plein tarif 50 €

Tarif préférentiel licencié 45 €, numéro de licence obligatoire | \_ | \_ | \_ | \_ | \_ | \_ | \_ | \_ |

Chèque à l'ordre de FFE. A retourner à SIF 14490 Litteau





**JPA Distribution**

Route de St Siméon 27500 SELLES  
 TEL 02 32 41 54 27 FAX 02 32 41 39 14 e-mail : jpadistri@wanadoo.fr

Vous pouvez également télécharger le catalogue sur notre site: [www.jpa-distribution.com](http://www.jpa-distribution.com)

**2007**  
 Nos Promotions  
 Nouveaux Coloris

**La "Moustique"**  
 P14 103x103  
 €116.90  
 30 PLAQUES  
 60 FLOTS

**La "Benjamine"**  
 P16 146x86  
 €156.79  
 36 PLAQUES  
 72 FLOTS

**PRIX QUALITE**  
 Toujours de Rigueur

**La "Benjamine"**  
 P16 146x86  
 €157.58  
 50 PLAQUES  
 100 FLOTS

**La "poussin"**  
 P4 136x180  
 FLOT C5  
 PASTILLE 7,5cm  
 COROLLE 12,5cm  
 HAUTEUR 46cm

**La "Benjamine"**  
 P1 145x101  
 P2 BIS 115x190  
 P1 BIS 101x145  
 P2 190x115

**La "Junior"**  
 P1 145x101  
 P7 148x128  
 P7 BIS 128 x 148  
 P1 148x101

**La "Benjamine"**  
 P1 148x101

POUR LES 4 PROMOS PRIX TTC FRANCO DE PORT (moustique/poussin/benjamine/junior)

**TOUS NOS FLOTS ONT LE CORPS, L'ATTACHE ET LA PASTILLE EN PVC**

**PLAQUES METAL**  
 DU PRESTIGE A PRIX RAISONNABLE

30 à 99 €1.16HT POUR P13 et P14  
 €1.11HT PAR 100

UNIQUEMENT EN PVC BLANC  
 MINIMUM 30 PLAQUES

100x103 P13  
 100x109 P13  
 100x103 P14  
 100x103 P14

180x110 P15  
 180x110 P15

100x148 P16  
 100x148 P16

128x148 P7  
 128x148 P7

128x148 P7 BIS  
 128x148 P7 BIS

148x101 P1  
 148x101 P1

**PLAQUES METAL**  
 DU PRESTIGE A PRIX RAISONNABLE

100x30 €2.68HT  
 31x50 €2.52HT  
 51 et + €2.37HT

MS 97x135  
 97x135 MS

ARGENT et DORÉ

87 98x138  
 98x138 87

**COUPES PRESTIGE**

lots de 12 coupes de 18cm à 33cm à partir de €59.25

triple à partir à partir de €2.72

détails prix dans notre catalogue 2007

**PRIX HT PORT EN SUS**

**DELAIS 10 JOURS OUVRABLES SINON TARIF EXPRESS**

Retrouvez notre catalogue complet sur notre site [www.jpa-distribution.com](http://www.jpa-distribution.com)



47	2	23	14	41
<h2>Exemples de flots que nous pouvons vous proposer</h2> <h3>CORPS, ATTACHE ET PASTILLE EN PVC</h3>				
22	6	1	33	29
<p><b>C4</b> 1 COROLLE DE 10cm HAUTEUR 30cm PASTILLE PVC DE 6,5cm</p>	<p><b>C5</b> 1 COROLLE DE 12,5cm HAUTEUR 30cm PASTILLE PVC DE 7,5cm</p>	<p><b>C6</b> 2 COROLLES DE 12,5cm HAUTEUR 30cm PASTILLE PVC DE 7,5cm</p>	<p><b>C3</b> 3 COROLLES DE 11,5cm HAUTEUR 27,5cm PASTILLE PVC DE 6,5cm</p>	<p><b>C1</b> 4 COROLLES DE 16cm 5 PANS DE 60cm PASTILLE PVC DE 7,5cm HAUTEUR 73cm</p>
<p><b>C2</b> 1 COROLLE DE 14,5cm HAUTEUR 30cm PASTILLE PVC DE 6,5cm</p>	<p><b>C7</b> 3 COROLLES DE 14cm 3 ou 4 PANS DE 60cm PASTILLE PVC DE 7,5cm HAUTEUR 81cm</p>	<p><b>COLLIER</b> 4 COROLLES DE 18cm 5 PANS DE 90cm PASTILLE PVC DE 7,5cm ENCLURE 1,20m FIXATION VELCRO</p>	<p><b>Badges</b> avec épingle en bois</p>	<p><b>1</b> €5,12 <b>2</b> €6,25 <b>3</b> €6,04</p>
<p align="center"><b>à partir de €0.93 HT</b> <b>PORT EN SUS</b></p>				
<h2>PLAQUES PVC SATINEES 2mm</h2>				
51	5	46	49	24
<p><b>P6 148x105</b> <b>P2 BIS</b> <b>P2 190x115</b> <b>P5 Ø160</b> <b>P1 BIS</b> <b>P9 147x171</b> <b>P7 BIS</b> <b>P7 148x128</b> <b>P3 BIS</b> <b>P3 190x150</b> <b>P1 145x101</b></p>	<p><b>P11 Ø190</b> <b>P8 155x120</b> <b>P4 135x150</b> <b>P10 241x147</b></p>	<p><b>PORT EN SUS</b> <b>fond couleur</b> <b>à partir de €1.88 HT</b></p>	<p><b>P12 148x106</b> <b>P13 148x106</b> <b>P14 148x106</b> <b>P15 148x106</b> <b>P16 148x106</b> <b>P17 148x106</b> <b>P18 148x106</b> <b>P19 148x106</b> <b>P20 148x106</b> <b>P21 148x106</b> <b>P22 148x106</b> <b>P23 148x106</b> <b>P24 148x106</b> <b>P25 148x106</b> <b>P26 148x106</b> <b>P27 148x106</b> <b>P28 148x106</b> <b>P29 148x106</b> <b>P30 148x106</b> <b>P31 148x106</b> <b>P32 148x106</b> <b>P33 148x106</b> <b>P34 148x106</b> <b>P35 148x106</b> <b>P36 148x106</b> <b>P37 148x106</b> <b>P38 148x106</b> <b>P39 148x106</b> <b>P40 148x106</b> <b>P41 148x106</b> <b>P42 148x106</b> <b>P43 148x106</b> <b>P44 148x106</b> <b>P45 148x106</b> <b>P46 148x106</b> <b>P47 148x106</b> <b>P48 148x106</b> <b>P49 148x106</b> <b>P50 148x106</b> <b>P51 148x106</b> <b>P52 148x106</b> <b>P53 148x106</b> <b>P54 148x106</b> <b>P55 148x106</b> <b>P56 148x106</b> <b>P57 148x106</b> <b>P58 148x106</b> <b>P59 148x106</b> <b>P60 148x106</b> <b>P61 148x106</b> <b>P62 148x106</b> <b>P63 148x106</b> <b>P64 148x106</b> <b>P65 148x106</b> <b>P66 148x106</b> <b>P67 148x106</b> <b>P68 148x106</b> <b>P69 148x106</b> <b>P70 148x106</b> <b>P71 148x106</b> <b>P72 148x106</b> <b>P73 148x106</b> <b>P74 148x106</b> <b>P75 148x106</b> <b>P76 148x106</b> <b>P77 148x106</b> <b>P78 148x106</b> <b>P79 148x106</b> <b>P80 148x106</b> <b>P81 148x106</b> <b>P82 148x106</b> <b>P83 148x106</b> <b>P84 148x106</b> <b>P85 148x106</b> <b>P86 148x106</b> <b>P87 148x106</b> <b>P88 148x106</b> <b>P89 148x106</b> <b>P90 148x106</b> <b>P91 148x106</b> <b>P92 148x106</b> <b>P93 148x106</b> <b>P94 148x106</b> <b>P95 148x106</b> <b>P96 148x106</b> <b>P97 148x106</b> <b>P98 148x106</b> <b>P99 148x106</b> <b>P100 148x106</b></p>	<p><b>fond blanc</b> <b>A PARTIR DE €1.71 HT</b></p>
<h2>PLAQUES METAL - PLAQUES TROPHÉE</h2> <h3>ORIGINALES et SEDUISANTES</h3> <p align="center"><b>DORE et ARGENT</b> <b>Satiné</b></p>				
32	4	8	39	27
<p><b>M5 160x140</b> <b>M9 137x142</b> <b>M1 170x110</b> <b>M4 175x120</b></p>	<p><b>M1 BIS 110x170</b> <b>M1 170x110</b> <b>M4 175x120</b></p>	<p><b>M4 175x120</b> <b>M5 160x140</b></p>	<p><b>M1 170x110</b> <b>M4 175x120</b> <b>M5 160x140</b></p>	<p><b>M1 170x110</b> <b>M4 175x120</b> <b>M5 160x140</b></p>
<p align="center"><b>effet miroir</b> <b>aspect ultra brillant</b> <b> finition superbe</b></p> <p align="center"><b>A PARTIR DE €3.19 HT</b></p>				
<h2>PLAQUES FONTE</h2>				
30	15	20	45	43
<p><b>F7 148x128</b> <b>F9 D 10</b> <b>A3 Ø140</b> <b>F2 145x175</b></p>	<p><b>F5 140x190</b> <b>F8 140x190</b> <b>F1 100x145</b> <b>F6 120x140</b></p>	<p><b>F11 175x175</b> <b>A4 130x160</b> <b>F3 Ø155</b> <b>F4 125x196</b></p>	<p><b>F8 120x140</b> <b>F4 125x196</b></p>	<p><b>F8 120x140</b> <b>F4 125x196</b></p>
<p align="center"><b>A PARTIR DE €4.01 HT</b></p>				
15	20	45	43	21





# Avis d'appels publics à la concurrence

En considération de l'article L. 321-5, al. 2, du Code du sport, la FFE procède à un appel à la concurrence, en vue de la passation au 1<sup>er</sup> septembre 2007 (ou du renouvellement au 1<sup>er</sup> janvier 2008) de conventions de partenariat.



Photo : FFE/PSV

**Nom et adresse officiels de l'organisme contractant :** FEDERATION FRANCAISE D'EQUITATION - Parc Equestre - 41600 LAMOTTE-BEUVRON.

**Service responsable de l'appel à concurrence et adresse à laquelle le dossier de consultation peut être retiré, et où les offres doivent être envoyées :** FFE Direction Générale - 81 avenue E. Vaillant - 92100 BOULOGNE.

**Type de procédure :** appel préalable à la concurrence, au sens de l'art. L. 321-5, al. 2, du Code du sport.

**Allotissement :** oui

**Objet de la convention Lot n°1 « partenariat officiel » (dont un à renouveler au 1<sup>er</sup> janvier 2008) :** contrat de partenariat autorisant le partenaire à utiliser sa marque

suivie de la mention « partenaire officiel [de la FFE ou d'une discipline] », et réservant l'apposition de ladite séquence (logo de taille 100 %), sur le papier de correspondance officiel de la FFE, sur les vêtements de compétition et podiums des Equipes de France, des équipements de chevaux, et des supports de communication permanents, et lors d'événements organisés par la FFE, sur affiches, obstacles, banderoles. Visuel spécifique du partenaire dans les stands FFE, et réservation d'un espace dans lesdits stands. Communication dans les organes de presse FFE. Organisation d'une épreuve au nom du partenaire ; invitation du partenaire à participer aux opérations publiques de la FFE, et aux événements équestres majeurs.

**Objets des conventions Lot n°2 « partenaire privilège » :** contrat de partenariat autorisant le partenaire à utiliser sa marque suivie de la mention « partenaire privilège [de la FFE ou d'une discipline] », et réservant l'apposition de ladite séquence (logo de taille 50 %), sur supports de communication permanents, et lors d'événements organisés par la FFE, sur affiches, obstacles, banderoles. Organisation d'une

épreuve au nom du partenaire ; invitation du partenaire aux événements équestres majeurs. Possibilité de communication dans certains organes de presse de la FFE.

**Objets des conventions Lot- n°3 « fournisseur officiel » :** contrat de partenariat autorisant le partenaire à utiliser sa marque suivie de la mention « fournisseur officiel [de la FFE ou d'une discipline] », Invitation du partenaire aux événements équestres majeurs ; annonce du partenariat dans certains organes de presse de la FFE.

**Durée des contrats :** 5 ans maximum.

**Conditions de participation à l'appel à concurrence :** les candidats devront jouir d'une réputation et d'une image de marque excellentes.

**Critères d'attribution :** offre de partenariat la plus valorisante pour l'image de la FFE, et niveau de rémunération offert par le partenaire, appréciés en fonction des critères énoncés dans le règlement de la consultation.

**Date limite de réception des offres :** 28 juin 2007 à 12 heures

**Modalités de remise du dossier de consultation (règlement de la consultation) :** sur demande de communication adressée au service responsable (ci-dessus).

**Délai de validité des offres :** 90 jours à compter de la date limite de réception des offres.

**Date d'envoi du présent avis à la publication :** 24 mai 2007.

En vertu de l'article L. 131-15, 1<sup>o</sup> du Code du sport, la FFE procède à un appel à la concurrence, en vue de confier l'organisation de l'Open de France Clubs et l'Open de France Poneys.

**Nom et adresse officiels de l'organisme contractant :** FEDERATION FRANCAISE D'EQUITATION - Parc Equestre - 41600 LAMOTTE-BEUVRON

**Service responsable de l'appel à concurrence et adresse à laquelle le dossier de consultation peut être retiré, et où les offres doivent être envoyées :** FFE Direction Générale - 81 avenue E. Vaillant - 92100 BOULOGNE.

**Objet du contrat :** Commissariat Général des manifestations Open de France conformément au règlement général des compétitions, aux règlements spécifiques

des disciplines et aux règlements des championnats concernés édités par la FFE.

**Durée ferme du contrat :** 3 ans

**Période et lieu des manifestations :** printemps-été de chaque année à compter de 2008 au Parc Equestre de Lamotte-Beuvron, ou tout autre lieu défini par la FFE.

**Conditions de participation à l'appel à concurrence :** les candidats devront justifier d'une expérience et d'une compétence significatives en matière d'organisation de compétitions relatives à toutes les disciplines équestres de la FFE.

**Critères d'attribution :** offre de service la plus intéressante, pour le cavalier, la FFE et ses adhérents, appréciée en fonction des critères énoncés dans le règlement de la consultation.

**Date limite de réception des offres :** 28 juin 2007 à 12 heures

**Modalités de remise du dossier de consultation (règlement de la consultation) :** sur demande de communication adressée au service responsable (ci-dessus).

**Délai de validité des offres :** 90 jours à compter de la date limite de réception des offres.

**Date d'envoi du présent avis à la publication :** 24 mai 2007.



Photo : Maindru



Discipline	Début prévu le	Epreuves	N°	Discipline	Début prévu le	Epreuves	N°
<b>GENERALI OPEN CLUB DU 14 AU 22 JUILLET 2007 - PARC EQUESTRE FÉDÉRAL 41600 LAMOTTE BEUVRON</b> Clôture des engagements le vendredi 22 juin 2007 à 12h - pas d'engagements sur le terrain							
CSO	21 juil.	E1 27 ans et +	0110	HUN	21 juil.	E1 par équipe	0132
CSO	19 juil.	E1 Senior 19-26 ans	0111	HUN	19 juil.	E2 27 ans et +	0133
CSO	19 juil.	E1 Junior 17-18 ans	0112	HUN	17 juil.	E2 Senior 19-26 ans	0134
CSO	17 juil.	E1 Cadet 15-16 ans	0113	HUN	17 juil.	E2 Junior 17-18 ans	0135
CSO	15 juil.	E1 Minime 14 ans et -	0114	HUN	15 juil.	E2 Cadet 15-16 ans	0136
CSO	19 juil.	E1 par équipe	0115	HUN	17 juil.	E2 Minime 13-14 ans	0137
CSO	21 juil.	E2 27 ans et +	0116	HUN	15 juil.	E2 Benjamin 12 ans et -	0138
CSO	21 juil.	E2 Senior 19-26 ans	0117	HUN	19 juil.	E2 par équipe	0139
CSO	19 juil.	E2 18 ans Junior 2	0118	CCE	18 juil.	E1 18 ans Junior 2	0143
CSO	19 juil.	E2 17 ans Junior 1	0119	CCE	19 juil.	E1 17 ans Junior 1	0144
CSO	17 juil.	E2 16 ans Cadet 2	0120	CCE	14 juil.	E1 Cadet 16 ans et -	0145
CSO	17 juil.	E2 15 ans Cadet 1	0121	CCE	19 juil.	E1 27 ans et +	0140
CSO	15 juil.	E2 14 ans Minime 2	0122	CCE	20 juil.	E1 Senior 22-26 ans	0141
CSO	15 juil.	E2 13 ans Minime 1	0123	CCE	20 juil.	E1 Jeune Cavalier 19-21 ans	0142
CSO	15 juil.	E2 Benjamin 12 ans et -	0124	CCE	17 juil.	E1 par équipe	0146
CSO	21 juil.	E2 par équipe	0125	CCE	19 juil.	E2 27 ans et +	0147
CSO	19 juil.	Outre Mer	0126	CCE	18 juil.	E2 Senior 22-26 ans	0148
CSO	14 juil.	Mondial Clubs	0127	CCE	18 juil.	E2 Jeune Cavalier 19-21 ans	0149
HUN	19 juil.	E1 27 ans et +	0128	CCE	16 juil.	E2 18 ans Junior 2	0150
HUN	21 juil.	E1 Senior 19-26 ans	0129	CCE	16 juil.	E2 17 ans Junior 1	0151
HUN	21 juil.	E1 Junior 17-18 ans	0130	CCE	15 juil.	E2 16 ans Cadet 2	0152
HUN	15 juil.	E1 Cadet 16 ans et -	0131	CCE	14 juil.	E2 15 ans Cadet 1	0153
CCE	17 juil.	E2 14 ans Minime 2	0154	CCE	17 juil.	E2 14 ans Minime 2	0154
CCE	17 juil.	E2 13 ans Minime 1	0155	CCE	17 juil.	E2 13 ans Minime 1	0155
CCE	17 juil.	E2 Benjamin 12 ans et -	0156	CCE	17 juil.	E2 Benjamin 12 ans et -	0156
CCE	20 juil.	E2 par équipe	0157	CCE	20 juil.	E2 par équipe	0157
DRE	21 juil.	E1 27 ans et +	0158	DRE	21 juil.	E1 27 ans et +	0158
DRE	18 juil.	E1 Senior 19-26 ans	0159	DRE	18 juil.	E1 Senior 19-26 ans	0159
DRE	17 juil.	E1 Junior 17-18 ans	0160	DRE	17 juil.	E1 Junior 17-18 ans	0160
DRE	15 juil.	E1 Cadet 16 ans et -	0161	DRE	15 juil.	E1 Cadet 16 ans et -	0161
DRE	21 juil.	E2 27 ans et +	0162	DRE	21 juil.	E2 27 ans et +	0162
DRE	16 juil.	E2 Senior 22-26 ans	0163	DRE	16 juil.	E2 Senior 22-26 ans	0163
DRE	16 juil.	E2 Jeune Cavalier 19-21 ans	0164	DRE	16 juil.	E2 Jeune Cavalier 19-21 ans	0164
DRE	19 juil.	E2 Junior 17-18 ans	0165	DRE	19 juil.	E2 Junior 17-18 ans	0165
DRE	19 juil.	E2 16 ans Cadet 2	0166	DRE	19 juil.	E2 16 ans Cadet 2	0166
DRE	17 juil.	E2 15 ans Cadet 1	0167	DRE	17 juil.	E2 15 ans Cadet 1	0167
DRE	15 juil.	E2 Minime 13-14 ans	0168	DRE	15 juil.	E2 Minime 13-14 ans	0168
DRE	15 juil.	E2 Benjamin 12 ans et -	0169	DRE	15 juil.	E2 Benjamin 12 ans et -	0169
DRE	21 juil.	Carrousel OPEN	0170	DRE	21 juil.	Carrousel OPEN	0170
TRC	20 juil.	serie 1	0171	TRC	20 juil.	serie 1	0171
TRC	19 juil.	serie 2	0172	TRC	19 juil.	serie 2	0172
ETH	21 juil.	Combine phase A+B	0173	ETH	21 juil.	Combine phase A+B	0173
ETH	21 juil.	Sol Phase A	0174	ETH	21 juil.	Sol Phase A	0174
BAR	14 juil.	E1	0175	BAR	14 juil.	E1	0175

## SERVICES FFE

## Internet &amp; Minitel

▲ Site Internet	www.ffe.com	www.ffecompet.com	
▲ Minitel	3614 FFE	3615 FFE	3615 FFECOMPET

**Boulogne** 81, av. E. Vaillant. 92517 Boulogne Cedex - Ouverture bureaux & standard : 9 h - 12 h 30 & 13 h 30 - 17 h. FFEcompét : 9 h-17 h

▲ FFE Direction Générale	T 01 58 17 58 17	F 01 58 17 58 00	
▲ FFE Vie Fédérale	T 01 58 17 58 80	F 01 58 17 58 84	vie.federale@ffe.com
▲ FFE Direction Compétitions	T 01 58 17 58 17	F 01 58 17 58 60	assist.dtn1@ffe.com
▲ FFE Communication	T 01 58 17 58 22	F 01 58 17 58 19	medias@ffe.com
▲ FFEcompét	T 01 58 17 58 17	F 01 58 17 58 45	clients1.ffecompet@ffe.com
▲ FFE CNTE	T 01 53 26 15 50	F 01 53 26 15 51	cnte@ffe.com

**Lamotte** Parc Equestre. 41600 Lamotte - Ouverture bureaux 9 h - 13 h & 14 h - 18 h standard clubs : 9 h -11 h & 14 h -18 h

▲ FFE CLUB	T 02 54 94 46 46	F 02 54 94 46 47	club@ffe.com
▲ FFE Parc	T 02 54 94 46 11	F 02 54 94 46 10	parc@ffe.com
▲ FFE Direction Compétitions	T 02 54 94 46 52	F 02 54 94 46 50	fg.activnat@ffe.com
▲ CQF	T 02 54 94 46 14	F 02 54 94 46 18	infos@cheval-qualite.com

## ADRESSES UTILES

▲ GHN - 12 avenue de la République. 41600 Lamotte	T 02 54 83 02 02	F 02 54 83 02 03	infos@ghn.com.fr
▲ SIF - 14490 Litteau (Fax réservé pour les formulaires de validation de licence compétition)	T 02 31 51 21 10	F 02 31 51 21 15	
▲ SIRE - Haras Nationaux. BP 3. 19231 Arnac-Pompadour Cedex	T 08 20 90 34 34	F 05 55 97 10 30	www.haras-nationaux.fr
▲ Cabinet Pezant - BP 3032. 14017 Caen Cedex 2.	T 02 31 06 11 60	F 02 31 94 24 74	cabinetpezant@wanadoo.fr
▲ Editions Lavauzelle - BP 8. 87350 Panazol	T 05 55 58 45 30	F 05 55 58 45 25	commercial@lavauzelle.com
▲ L'écho des poneys - Grignon. 77370 Fontenailles.	T 01 64 08 45 29	F 01 60 67 56 01	www.lechodesponeys.com echoponey@wanadoo.fr

## INFORMATIONS

**www.ffe.com**  
**3614 FFE**  
**3615 FFE**  
**3615 FFECOMPET**

# Licence obligatoire

Une liste de questions-réponses diffusées par le Ministère de la Jeunesse et des Sports précise 2 points concernant les séjours spécifiques sportifs.

## 1 / LICENCE ANNUELLE OBLIGATOIRE

Les enfants des séjours spécifiques sportifs doivent être licenciés à l'année auprès d'une fédération sportive agréée. Conséquences : si des mineurs non licenciés viennent suivre un séjour spécifique organisé

par votre établissement, vous devez leur faire prendre une licence pratiquant annuelle, les cartes vacances de la FFE ne suffisent pas.

## 2 / SÉJOURS « COMPÉTITION »

Si le déplacement de mineurs avec hébergement est directement lié à



Photo : PC du Grand Lio

une rencontre ou une compétition sportive, il ne s'agit pas d'un séjour sportif. Il ne doit donc pas faire l'objet de déclaration. - GHN

## CANDIDATS REÇUS BAP & APB 2006

BAP							
<b>A</b>	<b>Département</b>	<b>D</b>					
Aberlenc Angelique	30	David Jessica	13	Henocque Delphine	33	Maraval Sophie	31
Allart Aurore	59	Decourdemanche Clement	27	Houze Mickael	28	Marchi Julie	13
Alves Dinis Alexa	63	Dehedin Caroline	44	Huchon Sophie	62	Marx Laurence	27
Alzingre Stephanie	13	Dejouy Lisa	45	Hugnet Elodie	44	Mathorel Emeline	38
Amelie Delage	87	Delaye Chloé	31	<b>J</b>		Mauguin Milene	56
Angenault Felicie	56	Depuydt Audrey	25	Jalliffier Cecile	38	Mazel Laetitia	33
Appert Vincent	92	Deroose Camille	25	James Clement	27	Mennier Jessica	49
Augeard Melanie	50	Derycke Maxence	59	Jerome Sylvain	71	Merigot Lea	18
Avinin Geraldine	79	Desseree Anne Sophie	59	Joly Laure	38	Metzinger Marie	74
<b>B</b>		Destrieux Jeanine	44	Joly Emilie	62	Mieuvre Julie	97
Bacca Manon	34	Dewilde Cindy	80	Jones Nicolas	28	Mills Eleanor	35
Banes Nathalie	71	D'hollander Mylene	59	Jouvin Catherine	50	Milon Jonathan	62
Baulieu Elodie	49	Didot Eulalie	28	<b>K</b>		Molina Tranchat Christiane	42
Beaudet Julie	71	Dik Virginie	13	Keriguy Lenaic	20	Monaco Mara	31
Bedeau Marine	44	Domput Mewanda	31	Keromnes Magali	29	Moretti Laura	27
Bel Aiba Raoudha	92	Duchemin Lucien	50	Keromnes Marie	29	Mouchet Delphine	25
Bernard Jessy	27	Duchenne Cindy	62	Kochanek Edwige	34	Munoz Vincent	38
Berger Benedicte	13	Dumser Maxime	57	Koperski Roman	59	<b>N</b>	
Bergkvist Gueneau Kari	77	Duquenoy Ludovic	95	<b>L</b>		Nattier Romain	49
Berheim Kim	95	<b>E</b>		Lacondeguy Hannah	33	Noel Alexia	59
Bersoult Emmanuelle	27	Esposito Geraldine	13	Lamarre Leslie	59	Nuret-Renaux Marie	95
Bertault Sophie	79	Esposito Emmanuelle	13	Lambert Justine	71	<b>O</b>	
Besson Lea	63	<b>F</b>		Larue Solene	56	Ovrel Fanny	48
Bicheron Wendy	92	Faujour Morgane	56	Laugier Amandine	13	<b>P</b>	
Blanchard Fanny	44	Flament Maxence	59	Le Bleis Elise	56	Paillaud Flora	36
Bobard Severine	27	Floquet Leon	38	Le Masson Annie	50	Pallier Cedric	30
Bohl Marjolaine	67	Fochesato Marc	44	Leblanc Sandra	28	Paoletti Delphine	13
Bollard Delcie	13	Forest Aurore	38	Lecostey Brigitte	50	Pasquier Helene	76
Boucherot Julie	71	Freye Audrey	40	Leforestier Josepha	50	Petit Estelle	27
Boumegouas-Gomes Florinda	20	Friscault Elodie	72	Legras Raphaelle	27	Petit Florian	32
Brun Charlotte	27	Frugier Helena	87	Legris Benjamin	80	Petrig Suzanne	13
<b>C</b>		<b>G</b>		Lemercier Julie	72	Picard Emmanuelle	49
Caluccio Melanie	66	Gadel Claire	27	Lesueur Nathalie	34	Pigani Aurore	51
Carral Alice	13	Gander Sylvie	21	Lesur Myriam	60	Pinoie Alexandra	76
Cauna Oriane	33	Gargallo Marjorie	38	Letarnec Samantha	20	Poinsot Marine	95
Cerisier Auger Anais	49	Gargiulo Laurence	13	Lhotelier Stephanie	35	Poirier Marie Helene	91
Charreteur Melanie	29	Gaschet Solenne	56	Lode Nicolas	27	Polowczyk David	62
Chevalier Nathalie	33	Gayet Sophie	79	Loeillot Severine	45	Prentgarbe Severine	59
Chila Marion	97	Gex Davion Kristelle	27	Lopez Emilie	13	Protopopoff Arina	82
Coll Annabelle	34	Granier Vanessa	13	Lucas Marie Anne	33	<b>Q</b>	
Colon Anne Laure	33	Gregoire Lucie	13	Luciani Aude	20	Queray Flore	82
Courtois Jean Charles	27	Guichard Virginie	84	Lucie Himpe	60	Quinquis Mathilde	29
Crevel Audrey	62	Guidez Lea	83	Lupi Simona	13	<b>R</b>	
		<b>H</b>		<b>M</b>		Reynaud Carine	48
		Hennion Jean Baptiste	59	Magniere Axelle	71	Rivallain Laetitia	56
				Mancier Ludovic	25	Robert Amelie	38



## CANDIDATS REÇUS BAP & APB 2006

Robin Coline	27	Vaillant Lisa	44	Cassany Charline	13	Keromnes Marie	29
Robin Isabelle	38	Vallier Lucie	24	Cerneau Julie	77	Kleynjans Magali	95
Roche Goy Delphine	34	Vandeneynde Julie	13	Coulon Duveuf Maud	87	<b>L</b>	
Rousselier Celine	42	Vandroogenbroeck Virginie	16	Coupaye Lucie	83	Latil Estelle	38
Rouxel Claire	56	16		<b>D</b>		Levassort Amelie	91
Ruelle Carole	60	Vergne Charlotte	87	Daudignan Florent	31	Lopez Emilie	13
<b>S</b>		Vidalot Alexandra	94	Dayde Carole	81	<b>M</b>	
Samson Emmanuelle	31	Vilette Marie	27	De Vivar Nicolas	10	Marin Melanie	13
Sander Caroline	78	Villot Emilie	25	Desplanches Laure	87	Molina Tranchat Christine	38
Sansano Claire	42	Vincent Brigitte	71	Dessaux Audrey	55	Monteil Charlotte	83
Sansone Emeline	13	<b>W</b>		Dhoye Sandy	13	Morvan Clementine	10
Sauvageon Annick	13	Weiller Christine	13	Do Olival Anthony	52	<b>O</b>	
Saux Pascale	13	Wiebkin Clair	20	<b>F</b>		Odadan Marwing	97
Schweitzer Aurelie	88			Floquet Leon	38	Ohanessian Ornella	13
Senegas Anais	34			Foucout Amelie	76	<b>P</b>	
Sentenac Laetitia	82			<b>G</b>		Petit Estelle	27
Simon Elisabeth	29			Garcia Jessica	38	<b>R</b>	
Sismondini Morgane	27			Gautier Marie Claude	74	Rameaux Anne	87
Sow Terry	62			Geeraert Lucille	83	Revel Chloe	41
Stragier Sandra	59			Geeraert Eloise	83	Reynaud Lea	26
Suc Audrey	95			Girardo Melanie	13	Riviere Alexandra	97
<b>T</b>				Gorman Susanne	13	Roge Julie	81
Tannery Cecile	34			Grosso Eva	38	Roger Mathilde	10
Tchoukriel Julie	13			Gueben Marie	10	<b>S</b>	
Terrasson Audrey	87			Guidez Lea	83	Savary Pauline	33
Terray Julie	38			<b>H</b>		Schulmann Eloise	13
Teytaud Jerome	27			Hanquier Charlotte	60	Stchctouschenko Laura	13
Thelleire Marion	34			Hazera Alexandre	13	<b>T</b>	
Thibault Stephanie	49			Heresbach Yohan	54	Terray Julie	38
Thomas Arnaud	38			<b>J</b>		Thieux Thibaud	28
Thusy Alizee	74			Joly Laure	38	<b>V</b>	
Touchard Laurie	29			<b>K</b>		Vauquelin Sophie	10
<b>V</b>				Kaiser Florence	77	Vidal Stephanie	77

### APB

#### Département

<b>A</b>	Adam Caroline	44
<b>B</b>	Barbey Latta Margaux	46
	Barre Marie Sophie	10
	Benahcene Yoan	38
	Bernard Jessy	27
	Besnier Anais	38
	Bion Sandrine	13
	Bisio Audrey	81
	Bonnet Camille	87
	Borocco Camille	61
	Bourgues Clementine	81
	Bremondy Laura	13
<b>C</b>	Carbonnel Paola Marine	97
	Casanova Marie Martine	20

## SESSIONS BAP & APB 2007

Les dossiers de candidature doivent être demandés à FFE CLUB et retournés à FFE CLUB au plus tard **15 jours avant la date de l'examen**. Sont renseignées les sessions dont FFE Club a reçu l'avant programme officiel.

Date	Région organisatrice	Lieu de la session	Candidats
Lundi 4 juin	Languedoc Roussillon BAP APB Jean-Pierre GUEZ / 06 11 57 19 54	Saint Georges Nîmes / Chemin du Mas Fléchier 30000 NIMES	Total pour la session : 20 Prévu pour l'organisateur : 20
Mardi 5 et Mercredi 6 juin	Provence BAP APB Franck DAVID / 06 08 78 88 81	PC de Canto Grihet 13100 BEAURECUEIL	Total pour la session : 20 Prévu pour l'organisateur : 20
Mercredi 6 juin	Bretagne BAP APB Colette NOËL / 02 98 20 39 18	Guilers Equitation / Tréveoc 29820 GUILERS	Total pour la session : 20 Prévu pour l'organisateur : 15
Mercredi 6 juin	Poitou Charentes BAP APB Christian DUVERGER / 06 80 33 99 50	Le Loup Garou / Poney Club La Mauvaitière / 79120 LEZAY	Total pour la session : 10 Prévu pour l'organisateur : 6
Mercredi 6 et Jeudi 7 juin	Pays de la Loire BAP APB Bénédicte LE GUERN / 06 85 66 61 54	Poney Club Salantine Houssais / Ferme du Houssais 44800 SAINT HERBLAIN	Total pour la session : 24 Prévu pour l'organisateur : 20
Samedi 9 juin	Champagne Ardennes BAP APB Inès FERTE / 03 24 38 82 20	Poney Club d'Avançon / 7 rue Achille Monceau 08300 AVANÇON	Total pour la session : 5 BAP + 4 APB Prévu pour l'organisateur : 4 BAP
Vendredi 15 juin	Corse BAP APB Sylvie PINNA / 04 95 70 47 51	Ecole d'Equitation de Haute Corse Cordon Lagunaire de la Marana / 20600 FURIANI	Total pour la session : 10 Prévu pour l'organisateur : 6
Mardi 19 juin	Normandie BAP APB Patricia DAMOISEAU / 02 32 55 77 03	Domaine Equestre de la Bonde / 3 route de Bézu 27140 SAINT DENIS LE FERMENT	Total pour la session : 20 Prévu pour l'organisateur : 5
Mardi 19 et Mercredi 20 juin	Midi Pyrénées BAP Hélène GIROUD / 05 61 74 79 34	Office Municipal d'Equitation / La Borde Basse 81100 CASTRES	Total pour la session : 10 Prévu pour l'organisateur : 4
Mardi 19 et Mercredi 20 juin	Nord Pas de Calais BAP Brigitte SCALABRE / 03 27 27 50 77	Poney Club de Villeneuve d'Ascq / Avenue de Canteleu / Ferme Verbecke / 59650 VILLENEUVE D'ASCQ	Total pour la session : 12 Prévu pour l'organisateur : 4
Mercredi 20 juin	Auvergne BAP APB Jean-Marie LAURENT / 04 73 65 03 82	Club Hippique Clermontois / Chemin du Grand Beaulieu 63000 CLERMONT FERRAND	Total pour la session : 20 Prévu pour l'organisateur : 10
Mercredi 27 juin	Centre Val de Loire BAP Philippe MACE / 02 54 37 72 63	Poney Club d'Orléans La Source / 8 route de Concyr 45590 SAINT CYR EN VAL	Total pour la session : 30 Prévu pour l'organisateur : 20
Mercredi 11 juillet	Nord Pas de Calais BAP Brigitte SCALABRE / 03 27 27 50 77	Centre Equestre d'Off / Rue de la Rivière d'Oye 62370 OFFEKERQUE	Total pour la session : 10 Prévu pour l'organisateur : 1
Mardi 21 août	Normandie BAP APB Patricia DAMOISEAU / 02 32 55 77 03	CE de la Scie / 3 chemin des Ferrières 76590 LONGUEVILLE SUR SCIE	Total pour la session : 20 Prévu pour l'organisateur : 5
Vendredi 24 août	Limousin BAP APB Gilles DENISOT / 05 55 00 89 96	Etrier de Condat / 17 avenue de Limoges 87920 CONDAT SUR VIENNE	Total pour la session : 10 Prévu pour l'organisateur : 4

# CALENDRIER PRÉVISIONNEL DES CONCOURS FFE CLUB SIF D'AOÛT À DÉCEMBRE 2007

## Alsace

CSO	15 août	67	Sarre Union	OP3 OP2 OP1 OP3P OP2P E2	1590
CSO	15 août	67	Bischwiller	E1 E2 E3 OP1 OP2	1832
DRE	18 août	67	Molsheim	OP1 OP2	9982
CSO	26 août	67	Obernai	E3 E2 OP1 E1	9373
DRE	26 août	67	Bischwiller	OP3 OP2 OP1	0715
CCE	01 sept.	68	Cernay	E1 E2 E3	0314
CSO	16 sept.	67	Bischwiller	OP3 OP3P OP2 E2 A2 A1 B1 C1 D1 B2P C2P D2P B1P C1P D1P E1	9800
DRE	16 sept.	68	Rixheim	OP2 OP1	0716
CCE	23 sept.	67	Haguenau	E3 E2 E1	0386
CSO	23 sept.	67	Geispolsheim	E3 OP2 E2 OP1 E1	1698
CSO	23 sept.	68	Colmar	E3 E2 E1	1707
CSO	30 sept.	67	Molsheim	E3 D3P C3P E2 OP2 D2P C2P B2P OP1 E1	1196
TRC	30 sept.	68	Cernay	CR DPT-CR OPEN-CR INind-CR TR1-CR TR2-CR	0315
CCE	07 oct.	67	Truchtersheim	E1 E2 E3	1681
CSO	07 oct.	67	Obernai	E3 E2 OP1 E1	9374
DRE	07 oct.	67	Strasbourg	OP3 OP2 OP1	1020
CCE	14 oct.	67	Eckwersheim	E1	1606
CSO	14 oct.	67	Truchtersheim	E1 E2 E3 OP2P OP3P	1685
CSO	14 oct.	68	Rouffach	E3 E2 E1	1688
DRE	15 oct.	68	Colmar	OP3 OP2 OP1	0717
CSO	21 oct.	67	Ebersheim	OP3 OP2 OP1 E1	9235
CSO	18 nov.	67	La Wantzenau	E3 E2 OP1 E1	1607
CSO	18 nov.	68	Cernay	E1 E2 E3	0316

## Aquitaine

CSO	12 août	40	Saint Paul en Born	E2 E1 E3	9370
CSO	13 août	47	Agen Hippodrome	E+1 E+2 E+3 E1 E2 E3	9134
CSO	18 août	40	Dax Boulogne	E1	9451
CSO	19 août	24	St Antoine de Breuilh	B3P B2P C3P D3P B1P E3 C2P OP2P D2P C1P OP1 E2 D1P E1 OP3P	9327
CSO	19 août	40	Dax Boulogne	E2 E3 E1	9452
CSO	19 août	47	Villeton	A2 C2 B2 D2 C1 D1 E1 E+1 C3P C2P C1P D3P D2P D1P	0523
DRE	15 sept.	33	Cussac Fort Medoc	OP1 OP1L OP2L	9009
CSO	16 sept.	33	St Medard en Jalles	E1 D1 C1 B1 E2 D2 C2 B2 E3 D3 C3 B3 A2 A1 D3P D2P C2P	1267
DRE	16 sept.	33	Cussac Fort Medoc	OP1 OP2 OP3 D1P	9010
DRE	16 sept.	47	Agen	E1 E2	0204
CCE	23 sept.	33	Jau Dignac Loirac	D1P C1P B1P D2P C2P B2P OP3P OP1 E1 E2 OP2 A1 A2	1043
CSO	23 sept.	33	Le Taillan Medoc	E1 D1 C1 B1 E2 D2 C2 B2 E3 C3 D3 D3P D2P C2P	8982
CSO	23 sept.	47	Villeton	E3 E+3 E+2 E2 E+1 E1	0519
CSO	30 sept.	33	St Yzan de Soudiac	B2 C2 D2 E2 E3 OP3 B3 A2 A1 B1 C1 D1 OP1 E1 D2P OP3P	9023
CSO	30 sept.	33	Leognan	A1 A2 B1 B2 B3P C1 C2 D1 D2 E1 E2 OP2P OP3P B2P	0700
CSO	30 sept.	33	Canejan Rouillac	A1 A2 B1 B1P B2P B3P C1 C1P C2P C3P D1 D1P D2P D3P OP3P OP2P BOI COI E1 E2 E3	9218
CSO	07 oct.	33	Mios	D1P C1P E1 B1P D1 D2P C2P E2 B2P D2 C1 D3P C3P B3P E3 C2 B1 C3 D3 B2 B3	8919
CSO	07 oct.	40	Biscarrosse	D3 E3 D2 E2 D1 D3P C2P E1 D1P D2P	9344
CSO	07 oct.	47	St Pierre/Dropt	E2 E+2 E3 E1 E+1	9947
PG	07 oct.	40	Dax Boulogne	BJ2 BJ3 CAD2 CAD3 MIN2 MIN3 MOUS3 OP2 OP3 POU3 SEN+2	9450
CSO	08 oct.	33	Mijema la Reole	E1 E2 E3 A2 B2 OP2 B3P OP3P B1 OP1 OP2P D2P	0747
CCE	14 oct.	33	Jau Dignac Loirac	D1P C1P B1P D2P C2P B2P OP3P OP2 OP1 E1 E2 A1 A2	1044
CSO	14 oct.	33	Le Taillan Medoc	E1 D1 C1 B1 E2 D2 C2 B2 E3 C3 D3 D3P D2P C2P	8984
CSO	14 oct.	33	Bassens	E3 E2 E1	9027
DRE	14 oct.	33	St Yzan de Soudiac	E3 E2 E1 E2L E1L OPEN	9024
DRE	14 oct.	47	Agen	E1 E+1 E2L	9905
TRC	14 oct.	40	Bretagne de Marsan	DPT OPEN TR1 TR2	9501
CSO	20 oct.	33	Canejan Rouillac	A1 A2 B1 B1P B2P B3P C1 C1P C2P C3P D1 D1P D2P D3P OP2P OP3P BOI COI DOI E1 E2 E3	9219
CCE	21 oct.	64	Anglet	E3 E2 E1	9371
CSO	21 oct.	33	St Medard En Jalles	E1 D1 C1 B1 E2 D2 C2 B2 E3 D3 C3 B3 A1 A2 D3P D2P C2P	1277

CSO	21 oct.	33	Canejan Rouillac	A1 A2 B1 B1P B2P B3P C1 C1P C2P C3P D1 D1P D2P D3P OP2P OP3P BOI COI DOI E1 E2 E3	9220
CSO	21 oct.	40	St Jean de Marsacq	B2 B3 B3P B2P C2 C3 C2P C3P D2 D2P D3 D3P E1 E2 E3	9332
CSO	21 oct.	40	Biscarrosse	E2 D3P E1 D2P C2P C1 E3	0631
CSO	21 oct.	47	Villeneuve sur Lot	E3	9408
CCE	28 oct.	33	Leognan	B1 C1 C2 D1 D2 E1 E2 OP2P OP3P A2 B2	0701
CCE	28 oct.	64	Domaine de Sers Pau	A2	9255
CSO	28 oct.	47	Agen	E3 E2 E+2 E1 E+1	9910
PG	28 oct.	40	St Jean de Marsacq	BJ2 BJ3 CAD2 CAD3 MIN2 MIN3 MOUS3 OP2 OP3 POU3 SEN+2	9333
CRO	11 nov.	47	Montayral	E3 E2 E1 E+3 E+2 E+1	9969
CSO	11 nov.	40	Biscarrosse	E2 D3P E1 D2P C2P C1 E3	0632
CSO	11 nov.	64	Lons	OP2 E2 B2P BOI C2P COI D2P DOI A2 A1 OP3 B3P C3P D3P OP3P OP1 B1P E1 C1P D1P	1130
DRE	11 nov.	47	Montayral	E3 E2 E1 E1 E+3 E+2 E+1	9968
CSO	17 nov.	33	Lege Cap Ferret	C3P C2P D3P C1P D2P D1P E2 E1 D3 D2 D1	9502
CSO	17 nov.	33	Canejan Rouillac	A1 A2 B1 B1P B2P B3P C1 C1P C2P C3P D1 D1P D2P D3P OP2P OP3P BOI COI DOI E1 E2 E3	9221
CCE	18 nov.	33	Jau Dignac Loirac	D1P C1P B1P D2P C2P B2P OP3P OP1 OP2 E1 E2 A1 A2	1046
CSO	18 nov.	33	Lege Capferret	C3P C2P D3P D2P C1P D1P E3 D3 C2 C1 D2 D1 E2 E1 A2 A1	9503
CSO	18 nov.	33	Canejan Rouillac	A1 A2 B1 B1P B2P B3P C1 C1P C2P C3P D1 D1P D2P D3P OP2P OP3P BOI COI DOI E1 E2 E3	9222
CSO	18 nov.	47	Ste Livrade Sur Lot	E2 E+2 E3 E+3 E1 E+1	9422
CSO	18 nov.	64	Anglet	E1 E2 E3	9372
CSO	18 nov.	64	St Castin	A2 A1	1112
DRE	18 nov.	64	St Castin	OP3P OP2P OP1 OP1L A OPEN	1119
PG	18 nov.	40	Tartas	BJ2 BJ3 CAD2 CAD3 MIN2 MIN3 MOUS3 OP2 OP3 POU3 SEN+2 SEN+3	9421
CCE	25 nov.	33	Talaris	E1 E2 E3	9301
CSO	25 nov.	33	Mios	E1 E2 OP1 E3 OP2	8921
CSO	25 nov.	40	Biscarrosse	D3 E3 D2 E2 D1 D3P C2P E1 D2P D1P	9346
CSO	02 déc.	33	Le Taillan Medoc	E1 D1 C1 B1 E2 D2 C2 B2 E3 C3 D3 D3P D2P C2P	8985
CSO	02 déc.	40	Biscarrosse	E2 D3P E1 D2P C2P C1 E3	0633
CSO	02 déc.	47	Agen	E3 E2 E+2 E1 E+1	9911
CSO	09 déc.	33	Lege Cap Ferret	C3P C2P D3P C1P D2P D1P C2 C1 D3 D2 E2 E3 E1 D1 A2 A1	9504
DRE	09 déc.	33	Mios	E3 E2 E1 E1 A1 E1L E2L B3P C3P D3P B2P C2P D2P B1P C1P D1P B1 C1 D1 B2L C2L D2L B3L C3L D3L	8922
CSO	15 déc.	33	Rouillac Canejan	A1 A2 B3P C3P D3P OP3P B2P C2P D2P OP2P B1P C1P D1P E1 E2 E3	0608
CCE	16 déc.	33	Jau Dignac Loirac	D1P C1P B1P D2P C2P B2P OP1 OP3P OP2 E1 E2 A1 A2	1047
CSO	16 déc.	33	Rouillac Canejan	A1 A2 B3P C3P D3P B2P C2P D2P B1P C1P D1P E1 E2 E3	0609
CSO	16 déc.	47	Villeneuve sur Lot	E3	9409
CSO	16 déc.	64	Lons	OP2 E2 B2P BOI C2P COI D2P DOI A2 A1 OP3 D3P OP3P OP1 B1P E1 C1P D1P	1133
PG	16 déc.	40	Bretagne de Marsan	BJ2 BJ3 CAD2 CAD3 MIN2 MIN3 MOUS3 OP2 OP3 POU3 SEN+2 SEN+3	9367

## Auvergne

CSO	15 août	15	Saint Flour	OP3 OP2 E1	0569
DRE	02 sept.	63	Thiers	E3 E2 E1 E1L E2L E1L	0984
END	02 sept.	04	Le Vernet	END2 END1	9826
CSO	16 sept.	63	St Georges de Mons	C1P C2P C3P D1P D2P D3P OP3P OP2P E1 E2 E3	1166
CCE	23 sept.	63	Courpiere	E2 E1 C2P B3P E3	9959
CSO	23 sept.	03	St Germain des Fosses	OP2 OP3 E1	0702
CSO	23 sept.	63	Riom	A2 A1 E3 B3P C3P B2P E2 D3P C2P B1P E1 D2P D1P	9753
CSO	30 sept.	63	Vic Le Comte	E3 E2 E+2 E1 E+1 A2 B3	9758
TRC	30 sept.	03	Le Breuil	INind INegu TR1 TR2 DPT OPEN	1105
CSO	07 oct.	03	Domerat	E2 E3 E1	0375
CSO	07 oct.	15	Saint Flour	OP3 E+3 A2 A1 OP2 OP3P OP1 E2 E+2 OP2P E1 BOI COI DOI	0568
CSO	07 oct.	63	Clermont Ferrand	A2 A1 B2 B1 OP2 OP1 E3 E2 E1 B3P OP3P OP2P DOI	1278



# CALENDRIER PRÉVISIONNEL DES CONCOURS FFE CLUB SIF D'AOÛT À DÉCEMBRE 2007

CSO	07 oct.	63	St Georges de Mons	C1P C2P C3P D1P D2P D3P E1 E2 E3 OP2P OP3P	1181
HUN	07 oct.	63	Vic Le Comte	E2 E3 B3 C3 E1 E+1	9759
CCE	14 oct.	63	Pont du Chateau	E1 E2 E3 B3P D2P	9340
CSO	14 oct.	63	Espace Equ. Dorson	A2 A1 B3 OP3 B3P OP3P B2 OP2 B2P BOI OP2P COI DOI B1 OP1 B1P C1P D1P	0584
DRE	14 oct.	15	Saint Flour	OP3I E3I E2I E1I	0944
HUN	14 oct.	15	Saint Flour	OP3 E3 E2 E1	0945
TRC	14 oct.	63	St Georges de Mons	OPEN INequ INind DPT	1394
VOL	14 oct.	63	Thiers	6V1 6V2 6V3	0404
CSO	21 oct.	63	Riom	A2 A1 E3 B3P C3P B2P E2 D3P C2P B1P E1 D2P D1P	9754
DRE	21 oct.	63	Pont du Chateau	E1I E2I E3I	1751
HUN	21 oct.	63	Pont du Chateau	E1 E2 E3	1753
CCE	27 oct.	03	Moulins Coulandon	GPEL D1E C1E B1E	9603
CSO	28 oct.	63	Clermont Ferrand	A2 A1 B2 B1 OP2 OP1 E3 E2 E1 B3P OP3P OP2P D3P D2P DOI B2P	1282
CSO	28 oct.	63	Busseol	A2 A1 B3 OP3 B3P OP3P B2 OP2 B2P OP2P BOI COI DOI B1 OP1 B1P C1P D1P	0592
EQF	28 oct.	63	Clermont Ferrand	A OPEN	1320
CSO	04 nov.	63	St Georges de Mons	C1P C2P C3P D1P D2P D3P OP2P OP3P E1 E2 E3	1187
EQF	06 nov.	63	Clermont Ferrand	A OPEN	1321
CSO	07 nov.	63	Clermont Ferrand	A2 A1 B2 B1 OP2 OP1 E3 E2 E1 B3P OP3P OP2P D3P D2P DOI B2P	1323
CSO	11 nov.	63	Clermont Ferrand	A2 A1 B2 B1 OP2 OP1 E3 E2 E1 B3P OP3P OP2P D3P D2P DOI B2P	1324
CSO	18 nov.	63	Busseol	A2 A1 B3 OP3 B3P OP3P B2 OP2 B2P BOI OP2P COI DOI B1 OP1 B1P C1P D1P	9488
CSO	25 nov.	63	Riom	A2 A1 E3 B3P C3P B2P E2 D3P C2P B1P E1 D2P D1P	9755
CSO	02 déc.	63	St Georges de Mons	C1P C2P C3P D1P D2P D3P OP3P OP2P E1 E2 E3	1193
CSO	09 déc.	03	St Germain des Fos.	OP2 OP3 E1	0704
CSO	09 déc.	03	Domerat	E2 E3 E1	0376
CSO	16 déc.	63	Riom	A2 A1 E3 B3P C3P B2P E2 D3P C2P B1P E1 D2P D1P	9756

## Bourgogne

CSO	05 août	89	Joigny Lecheres	E3 E2 E1	0276
EQF	05 août	71	Changy	B OPEN	0844
CSO	12 août	71	Laize	A1 B3P C3P D3P B2P OP2P OP2 OP1 E1	0622
TRC	26 août	71	Changy	INequ	0846
CCE	01 sept.	71	Laize	A1 OP2 B3P OP1 C3P D3P B2P C2P D2P C1P E1	0625
TRC	02 sept.	71	Bourg le Comte	CD DPT TR1-CD TR2	0371
CSO	16 sept.	71	Ouroux sur Saone	E3 E2 E1	9111
TRC	16 sept.	89	Cerisiers	TR1	0562
CSO	23 sept.	89	Chevillon	A1 B1 D1P D2P E1 E2 OP1 OP2 OP2P OP3 OP3P	0734
CSO	30 sept.	71	Sennecey Le Grand	CD E3-CD E2-CD E1-CD	1157
END	30 sept.	89	Saint Fargeau	END1 END2 END3	1022
CSO	07 oct.	21	Quetigny	E3 E2 E1	9182
CSO	07 oct.	89	Savigny sur Clairis	B1 OP1 OP2P E1 D2P E2 OP3P OP2 OP3 A1 A2 BOI COI DOI	0611
HUN	07 oct.	71	Dracy Le Fort	OP3 OP2 OP1	8958
CSO	14 oct.	71	Bey	E3 E2 E1	9670
CSO	14 oct.	89	Saint Fargeau	A2 A1 OP3 B1 OP2 OP3P OP1 C3P E2 E1 OP2P C2P D2P D2 D1 B3P D1P	1513
CCE	21 oct.	89	Saint Fargeau	E1 E2	0947
CSO	21 oct.	21	Corcelles les Arts	E3 E2 E1	0994
CSO	21 oct.	89	Chevillon	A1 B1 D1P D2P E1 E2 OP1 OP2 OP2P OP3 OP3P	1153
DRE	21 oct.	89	Joigny Lecheres	E1I E2I E3I	0277
CSO	28 oct.	58	Fours	A2 A1 OP3 B3P OP2 OP1 OP3P E2 OP2P E1 D1P	9416
CSO	04 nov.	89	Savigny sur Clairis	D2P E1 OP2P OP1 B1 OP2 OP3P E2 OP3 A1 A2 BOI COI DOI	0615
CSO	04 nov.	89	Saint Valerien	OP3 OP2 OP1 BOI COI DOI OP2P OP3P E1 E2 D1 D2P D1P	0884
CCE	11 nov.	21	Brazey En Plaine	E2 E1	0712
CSO	11 nov.	89	Villefargeau	OP3P OP2P E2 E1	0428
CCE	18 nov.	21	Daix	E2	9558
CSO	18 nov.	58	Fours	A2 A1 OP3 B3P OP2 OP1 OP3P E2 OP2P E1 D1P	9417
CSO	18 nov.	71	Cluny	E3 OP3P A2 A1 E2 E1 B2P BOI C2P COI D2P DOI B1P C1P D1P	9775

CSO	18 nov.	89	Chevillon	A1 B1 D1P D2P E1 E2 OP1 OP2 OP2P OP3 OP3P	0735
CCE	25 nov.	21	Dijon	E1	1005
CSO	02 déc.	89	Villefargeau	OP3 OP2 E2 E1	0426
CSO	09 déc.	89	Saint Valerien	OP3 OP2 OP1 OP2P OP3P DOI COI BOI D1 D1P D2P E2 E1 A2 A1	0886
CSO	16 déc.	71	Laize	A1 B3P OP2 C3P OP1 D3P B2P C2P E1 C1P D1P D2P	0630
CSO	16 déc.	89	Chevillon	A1 B1 D1P D2P E1 E2 OP1 OP2 OP2P OP3 OP3P	1155

## Bretagne

CSO	26 août	22	Andel	OP3P E2 E1 D2P	0788
CSO	16 sept.	22	Planguenoual	E2 E1	0790
CSO	23 sept.	29	Carhaix	E2	0484
CSO	23 sept.	35	Dinard	OP3 E3 OP1 OP3P E2 E1 OP2P C2P D2P C1P D1P D3P	0958
CSO	30 sept.	22	Taden	OP1 OP2 OP3 E2 E1 OP3P OP2P C2P C1P D2P D1P B1	9350
CSO	30 sept.	56	Lanester	E1 E2	9176
CCE	07 oct.	29	Carhaix	E2	0485
CSO	07 oct.	35	Bourbarre	E2 E1	0856
CSO	07 oct.	56	Grand Champ	E2 OP2 E1 OP1 B1 B3P OP3P OP2P D1P 1664	
CSO	14 oct.	22	Plouisy Guingamp	OP2 D2 E2 OP1 D1 E1 OP3P D3P B2P C2P D2P B1P C1P D1P	8959
CSO	14 oct.	29	Quimper	OP3 B2 OP2 B1 OP1 A1 A2 OP3P B2P C2P D2P C1P D1P	9087
CSO	14 oct.	56	Theix	E1 OP1 E2 OP2 B2 B3P C3P D3P B2P C2P D2P C1P D1P	1171
DRE	14 oct.	35	Plerguer	E3I E2I E1I	9734
CCE	21 oct.	35	Goven	E2 E1 OP1 B1P C1P D1P B2P C2P D2P C3P D3P	9113
CSO	21 oct.	22	Plerin sur Mer	A1 A2 B1 B3P B2P C1 C3P D1 D3P C2P D2P C1P D1P OP2	1137
CSO	21 oct.	29	Pont l'Abbé	A2 B2 C1P C2P D1P D2P OP3P OP3 OP2 OP1 E1	9618
CCE	28 oct.	56	La Gacilly	E1 E+1 E2 E+2 E3 E+3	8834
CSO	28 oct.	22	Tregastel Rulan	A1 A2 B3 OP3 B2 OP2 E2 B1 OP1 E1 B3P OP3P B2P C2P D2P B1P C1P D1P	9276
CSO	28 oct.	35	Dinard	OP3 E3 OP1 OP3P D3P E2 E1 OP2P C2P D2P C1P D1P	0959
CSO	04 nov.	22	Tregastel	OP2 E2 OP1 E1 OP3P C2P D2P C1P D1P	0798
CSO	04 nov.	35	Dol de Bretagne	E2 E1	1102
CSO	11 nov.	29	Quimper	OP3 B2 OP2 B1 OP1 A1 A2 OP3P B2P C2P D2P C1P D1P	9088
CSO	18 nov.	22	Minihy Treguier	E1 OP1 E2 OP2 OP3P A2 A1 B3P C1 C3P C2P B1P D2P C1P D1P	0342
CSO	18 nov.	29	Quimper	E3 E2 E1	9089
CSO	18 nov.	35	Dinard	OP3 E3 OP1 OP3P D3P E2 E1 OP2P C2P D2P C1P D1P	0960
CSO	18 nov.	35	Saint Lunaire	E2 E1	0547
CSO	25 nov.	56	Baden	E2 OP2 E1 D1 C1 C2P D2P DOI C1P D1P B3P C3P D3P	1026
CSO	02 déc.	22	Plouvara	OP2P E2 E1 OP1 D3P D1 C1P D2P D1P	1024
CSO	02 déc.	35	Dinard	OP3 E3 OP1 OP3P D3P E2 E1 OP2P C2P D2P C1P D1P	0961
CSO	02 déc.	35	Bourbarre	E2 E1	0858
CSO	09 déc.	56	Hennebont	E1 E2	0364
CSO	16 déc.	35	Iffendic	OP3 OP2 OP1 B3P OP3P D3P E3P B2P BOI OP2P C2P COI D2P DOI E2P A2 A1 B1P C1P D1P E1P E2 E1	9171

## Centre Val de Loire

CSO	23 août	41	<b>Meeting 2007</b> E2 Ponam	CN E2P-CN E2TOP-CN	1053
TRC	23 août	41	<b>Meeting 2007</b> Ama4 Ama3	CN AM4-1-CN AM4-2-CN TOPA4-CN AM3-1-CN AM3-2-CN TOPA3-CN	9864
CSO	12 août	45	Coullons	OP3 E3 E2 E1 OP3P OP2P C1P D1P OP1	0528
HUN	12 août	45	Coullons	E2 E1	0540
CSO	16 août	41	Sologn Pony	B3P OP3P B2P OP2P D2P D1P	9691
CSO	17 août	41	Criterion de France 2007	E2PC D2PC C2PC B2PC B1PC C1PC D1PC E1PC B3PC C3PC D3PC E3PC A2 A1	9693
CSO	18 août	41	Sologn Pony	GP1	9698
DRE	18 août	41	Criterion de France 2007	B2PC C2PC D2PC E2PC B1PC C1PC D1PC E1PC	9697

# CALENDRIER PRÉVISIONNEL DES CONCOURS FFE CLUB SIF D'AOÛT À DÉCEMBRE 2007

ATT	19 août	36	Montipouret	MOUS3 POUS3 BJMI3 CAJU3 SEN3 BJMI1 CAJU1 SEN1 SEN1P CJU1P	1599
ATT	19 août	45	St Benoit sur Loire	BJMI3 BJMI2 CAJU2 CAJU3 MOUS3 POUS3 SEN2 SEN3	0462
CSO	19 août	41	Sologny Pony	B1E C1E D1E	9696
END	19 août	45	Bouzy la Foret	END1 END2 END3	0693
CSO	02 sept.	45	St Benoit sur Loire	A1 A2 E3 E2 E1 OP3 OP2 OP1 B2P C2P D2P OP3P OP2P	0463
CCE	09 sept.	37	Rivarenes	E1 E2 OP2 OP3	9622
CCE	09 sept.	37	Tours Mettray	E1 E2	1173
CSO	09 sept.	28	Ecluzelles	OP3 OP2 B1 OP1 A2 A1 B3P OP3P D3P B2P C2P D2P B1P C1P D1P E2 E1	1500
CSO	09 sept.	28	Unverre	B1 B2 C2P C3P COI D2P D3P E1 E2 OP1 OP2 OP3 OP3P	9256
CSO	09 sept.	45	Sandillon	E1 OP1 E2 OP2 OP3 OP3P B2P C2P D2P D1P	0956
TRC	09 sept.	28	Le Thieulin	TR1 TR2 OPEN	0542
CSO	16 sept.	28	Sorel Moussel	A1 A2 B1 C1P D1P D2P D3P E1 E2 OP1 OP2 OP3 OP3P OP2P	1479
TRC	22 sept.	37	Valleres	TR1 TR2 OPEN	9359
CCE	23 sept.	37	Mettray	A1 A2 B1P C1P D1P B2P D2P B3P C3P D3P OP3P C2P C1 D1 E1 E2 E+2 OP2 OP3 B1	1141
CSO	23 sept.	45	Olivet	E1 E2 E3 OP1 OP2 OP3 D3P D2P D1P C1 D1 B2 OP2P OP3P	0575
CSO	23 sept.	45	St Benoit sur Loire	E2 A1 A2 E3 E1 OP1 OP2 OP3 OP2P OP3P B2P C2P D2P	0464
DRE	23 sept.	41	Les Hayes	E11 E1L E2L E2L E3L	0933
CCE	30 sept.	18	Cours les Barres	E1 E2 E3 A2 B2 B3 C2P B2P D1P D2P C1P	0642
CCE	30 sept.	45	Bray en Val	OP3P OP1 E2 E1 C2P OP3	1404
CSO	30 sept.	18	Farges Allichamps	OP3P D2P C1P D3P B3 A1 A2 OP3 E3 OP2 E2 E1 OP1	1717
CSO	30 sept.	28	Chartres	A1 A2 B1P B2P B3P C1P C2P D1P D2P D3P OP3P E1 E2 E3 OP3 OP2 OP1	1186
CSO	30 sept.	37	Le Chateau Gizeux	OP3 OP2 OP1 C3P C2P D3P E3 E2 E1 A1 A2 OP3P	1696
CSO	30 sept.	45	Coullons	OP1 OP3P OP2P D2P OP3 E3 OP2 E2 E1	0529
DRE	30 sept.	45	Marigny les Usages	OP3I OP2I E3I E2I E+2I E1I E+1I	1401
HUN	30 sept.	45	Coullons	E2 E1	0531
CCE	07 oct.	28	Luisant Chartres	E2 OP1 E1	9703
CCE	07 oct.	37	Joue les Tours	E1 E2 OP1 OP2 OP3P C3P C2P D3P D2P D1P C1P	9440
CCE	07 oct.	41	Les Hayes	E1 E2 E3	0934
CSO	07 oct.	18	Mornay sur Allier	D1P C1P D2P E2P C2P B1P B2P OP3P A2 A1 OP3 OP2 B1 OP1 E1	9035
CSO	07 oct.	18	St Pierre les Etieux	A1 A2 B2P B1P C1P C2P D1P D2P E1 E2 E3 OP2 OP3 OP3P	0593
CSO	07 oct.	28	Luisant Chartres	E3 OP2 E2 OP1 E1	9702
CSO	07 oct.	28	Ecluzelles	OP3 OP2 B1 OP1 A2 A1 B3P OP3P D3P B2P C2P D2P B1P C1P D1P E2 E1	1501
CSO	07 oct.	45	St Benoit sur Loire	A2 E3 E2 E1 OP1 OP2 OP3 OP3P OP2P B2P C2P D2P	0465
CSO	07 oct.	45	Ligny Le Ribault	A1 A2 B1P B2P B3P C1P C2P C3P D1P D2P D3P E+1 E+2 E1 E2 OP1 OP2 OP3 OP3P OP2P	1011
DRE	07 oct.	45	La Ferte St Aubin	E3I E2I E2L E1L E1I E+3I E+2L E+2I E+1I E+1L OP3P	1125
CCE	14 oct.	41	St Gervais la Foret	E3 E2 E1 OP3P OP2P D2P	0658
CSO	14 oct.	18	Asnieres les Bourges	D2P C2P B2P OP3 E3 B1P C1P D1P A2 A1 OP2 E2 OP1 OP3P E1	9121
CSO	14 oct.	28	Chartres	A1 A2 B1P B2P B3P C1P C2P C3P D1P D2P D3P E1 E2 E3 OP1 OP2 OP3	1192
CSO	14 oct.	37	Semblancay	E3 E2 E1 OP3P OP3 OP2 OP1 D3P C3P B3P BOI COI DOI D2P C2P A2 A1	1172
CSO	14 oct.	45	Marigny les Usages	OP3 OP2 OP1 E2 E1 B3 C3 D3 OP3P B2 C2 D2 B3P C3P D3P B2P C2P D2P	1122
CSO	15 oct.	18	Vierzon	E3 OP2 E2 OP1 C2P D2P E1 DOI	0784
CCE	21 oct.	18	Cours les Barres	E1 E2 E3 B2 B3 C2P B2P D1P A2	0643
CSO	21 oct.	18	Brinon sur Sauldre	B1P B2P C1P C2P D1P D2P D3P E1 E2 E3 OP1 OP2 OP3 OP3P BOI COI DOI	1145
CSO	21 oct.	28	Chateaudun	A1 A2 B2 B3 C2P D2P D3P E1 E2 OP1 OP2 OP3	0452
CSO	21 oct.	28	Sorel Moussel	A1 A2 B1 C1P D1P D2P D3P E1 E2 OP1 OP2 OP3 OP3P OP2P	1675
CSO	21 oct.	37	Mettray	B2P C2P D2P D1P C1P B1P D1 B1 D3P OP3P D2 C2 A1 B2 OP2P B3P C3P	1151

CSO	21 oct.	45	Vienne en Val	A1 A2 B1 OP1 OP2 OP3 B3P OP3P D3P B2P OP2P D2P C1P D1P E2 E1	0574
CSO	21 oct.	45	Saran	B3P C3P D3P OP3P OP1 OP2 E2 E1	0732
DRE	21 oct.	45	Marcilly en Vilette	E+1I E+2I E+3I E1I E2I E3I OP1I OP2I OP3I OP3P	0928
EQF	21 oct.	45	Marigny les Usages	A B C OPEN A B C D E OPEN E	1129
TRC	21 oct.	37	Joue les Tours	TR1 TR2 INequ OPEN	9228
TRC	21 oct.	41	Les Hayes	TR1 TR2 DPT	0936
ATT	28 oct.	45	St Benoit sur Loire	BJMI2 BJMI3 CAJU2 CAJU3 MOUS3 POUS3 SEN2 SEN3	0466
CCE	28 oct.	18	Assigny P C la Vallee	E1 E2 E3 B2P C2P D2P B1P C1P OP3P	0989
CCE	28 oct.	45	La Ferte St Aubin	E3 E2 E1 OP3P	1127
CSO	28 oct.	18	Nevers la Guerche	A1 A2 B3P B1 C1 C3P OP2P OP3P D3P BOI COI E1 E3 E2	0726
CSO	28 oct.	18	Farges Allichamps	OP3P D2P C1P D3P B3 A1 A2 OP3 E3 OP2 E2 E1 OP1	1718
CSO	28 oct.	28	Bercheres sur Vesgre	A1 A2 B2P C2P D2P OP1 OP2 OP3 E1 E2	9170
CSO	28 oct.	37	Le Chateau Gizeux	OP3 OP2 OP1 C3P C2P D3P E3 E2 E1 A1 A2 OP3P	1108
CSO	28 oct.	45	Sandillon	E1 OP1 E2 OP2 OP3 OP3P B2P C2P D2P D1P	0957
CCE	04 nov.	45	Marcilly en Vilette	OP1 OP2 OP2P OP3P OP3 E1 E2 E3	0929
CSO	04 nov.	18	St Pierre les Etieux	A1 A2 B1P B2P C1P C2P D1P D2P E1 E2 E3 OP2 OP3 OP3P	0594
END	04 nov.	41	Les Hayes	END1 END2 END3	0937
CSO	11 nov.	18	Mornay sur Allier	D1P C1P D2P E2P C2P B1P B2P OP3P A2 A1 OP3 OP2 B1 OP1 E1	9036
CSO	11 nov.	45	Bray en Val	OP2P OP3P OP1 OP3 E2 E1	1403
DRE	11 nov.	28	Luisant Chartres	E3I E2I E1I	9706
DRE	11 nov.	37	Mettray	B1I C1I D1I E1I OP2I E2I B1L E1L E2L B1P C1P D1P B2P C2P D2P OP3P C1L D1L OP2L	1154
DRE	11 nov.	45	Olivet	D1P D2P OP3P E1I E2I E3I E+1I E+2I E2L OP3I OP2I OP1I	0578
EQF	11 nov.	45	Marigny les Usages	A B C D E OPEN A B C D E OPEN	1132
HUN	11 nov.	45	Olivet	E1 E2 E3 D1 C1 B1 E+1 E+2 D2 C2 B2	0579
CSO	15 nov.	18	Vierzon	E3 OP2 E2 OP1 C2P D2P E1 DOI	0787
CCE	18 nov.	18	Nevers la Guerche	A1 A2 B1 B3P C1 C3P D3P OP2P E1 E2 E3	0729
CSO	18 nov.	28	Treon	A1 A2 OP3P OP3 OP2 OP1 E1 E2 E3	0264
CSO	18 nov.	37	Le Chateau Gizeux	OP3 OP2 OP1 C3P C2P D3P E3 E2 E1 A1 A2 OP3P	1680
CSO	18 nov.	45	Marigny les Usages	OP3 OP2 OP1 E2 E1 B3 C3 D3 OP3P B2 C2 D2 B3P C3P D3P B2P C2P D2P	1124
DRE	18 nov.	45	Trainou	C1P C2P D1P OP3P E1I E1L E2I E2L E3I D2P	0987
EQF	18 nov.	45	La Ferte St Aubin	A B C D E	1128
CCE	25 nov.	18	Cours les Barres	E1 E3 E2 B3 B2 C2P B2P C1P D2P A2	0644
CSO	25 nov.	18	Asnieres les Bourges	D2P C2P B2P OP3 E3 B1P C1P D1P A2 A1 OP2 E2 OP1 OP3P E1	9122
CSO	25 nov.	45	Orleans la Source	E3 OP3 B3 A2 A1 OP2P OP3P B3P OP2 E2 OP1 E1	0612
CSO	25 nov.	45	Coullons	OP1 OP3P B2P C2P D2P C1P D1P OP3 E3 E2 E1	0534
DRE	25 nov.	28	Chateaudun	E1I E2I E3I	0454
HUN	25 nov.	45	Coullons	E2 E1	0535
CCE	02 déc.	18	Nevers la Guerche	A1 A2 B1 B3P C1 C3P D3P OP2P E1 E2 E3	0730
CSO	02 déc.	41	St Gervais la Foret	E3 E2 E1	0660
CSO	02 déc.	45	Saran	OP3P OP1 E2 E1	0733
HB	02 déc.	45	Marcilly en Vilette	BENJ2 CAD2 CADE2 JUN2 MIN2 MOUS2 MR2S2 POUS2	0930
HUN	02 déc.	41	St Gervais la Foret	E2 E1	0661
CSO	09 déc.	18	Cours les Barres	A2 OP3 OP2 OP3P B3P B2P E2 B1P E1 C1P D2P D1P	0645
CSO	09 déc.	45	Coullons	OP1 OP3P OP2P OP3 E3 E2 E1	0536
DRE	09 déc.	45	Trainou	C1P C2P D1P D2P OP3P E1I E1L E2I E2L E3I	0988
ETH	09 déc.	18	Venesmes	OPsol OPcom	9075
CSO	10 déc.	18	Vierzon	E3 OP2 E2 OP1 C2P D2P E1 DOI	0793
CSO	16 déc.	18	Nevers la Guerche	A1 A2 B1 B3P C1 C3P D3P OP2P E1 E2 E3 BOI COI	0731
CSO	16 déc.	28	Chateaudun	A1 A2 B2 B3 C2P D2P D3P E1 E2 OP1 OP2 OP3	0453
CSO	16 déc.	45	Orleans la Source	E3 OP3 B3 A2 A1 OP2P OP3P B3P OP2 E2 OP1 E1	0616
CSO	23 déc.	18	Saint Pierre les Etieux	A1 A2 B1P B2P C1P C2P D1P D2P E1 E2 E3 OP2 OP3 OP3P	0595



# CALENDRIER PRÉVISIONNEL DES CONCOURS FFE CLUB SIF D'AOÛT À DÉCEMBRE 2007

## Champagne Ardennes

TRC	02 sept.	51	Dommartin Lettree	DPT TR1 TR2	0489
CSO	09 sept.	08	Givonne	C3 OP3 E3 OP2 E2 D1 OP1 E1	9234
CCE	16 sept.	08	Pouru Saint Remy	E3 E2 OP3P OP2P E1 OP2 B2P	8942
PG	16 sept.	52	Le Puit des Mezes	CR BJ1P-CR BJ2-CR BJ3-CR CAD2-CR CAD3-CR MIN2-CR MIN3-CR MOUS3-CR SEN+2-CR SEN+3-CR	1502
CSO	30 sept.	08	Pouru Saint Remy	OP3 OP2 E2 E1	8943
CSO	30 sept.	51	Chalons en Champ.	A2 A1 C1 D1 E3 E2 E1 OP3 OP2 OP1 C3P D3P C2P D2P D1P B3P	1474
CCE	07 oct.	08	Avançon	CD B1P-CD C1P-CD B2P-CD C2P-CD D2P-CD B3P-CD C3P-CD D3P-CD OP1 OP2 E1	9138
CSO	07 oct.	08	Givonne	C3 OP3 E3 OP2 E2 OP1 E1	9236
CSO	07 oct.	10	St Germain	B3P C3P D3P E3P B2P C2P D2P E2P B1P C1P D1P OP3 A2 A1 OP2 OP1 E2 E1	8981
CSO	07 oct.	51	Prouilly	D3P C3P B3P D2P C2P B2P B1P C1P D1P B3 A2 A1 B2 OP3 E3 C2 OP2 B1 D2 C1 D1 E2 E1	9360
TRC	07 oct.	51	Aougny	TR2 TR1 OPEN DPT	9108
CSO	14 oct.	51	Coolus	B3P C3P D3P B2P C2P D2P C1P D1P A2 A1 OP3 E3 OP2 E2 OP1 E1	1459
EQF	14 oct.	08	Balan	A B C D E OPEN	8945
CSO	21 oct.	51	Chalons en Champ.	A2 A1 C1 D1 E3 E2 E1 OP3 OP2 OP1 B3P C3P D3P C2P D2P D1P	1475
ETH	21 oct.	08	Givonne	CD Acomb-CD Asol-CD Bcomb-CD Bsol-CD Ccomb-CD Csol-CD Dcomb-CD Dsol-CD Ecomb-CD Esol-CD OPcom-CD	0722
CSO	28 oct.	10	St Germain	B3P C3P D3P E3P B2P C2P D2P E2P B1P C1P D1P OP3 A2 A1 OP2 OP1 E2 E1	8983
CSO	28 oct.	51	Reims	E3 OP3 OP2 E2 B3P C3P D3P A2 A1 E1 C2P D2P OP1	9047
CSO	11 nov.	51	Tinqueux	A1	1226
CSO	18 nov.	51	Chalons en Champ.	A2 A1 C1 D1 E3 E2 E1 OP3 OP2 OP1 B3P C3P D3P C2P D2P D1P	1476
CSO	16 déc.	51	Tinqueux	A1	1229

## Côte d'Azur

CSO	09 août	06	Villeneuve Loubet	E1 E2 E3 B1P B2P C1P C2P D1P D2P D3P C3P	0875
CSO	10 août	06	Villeneuve Loubet	B2P B1P C1P C2P C3P D1P D2P D3P E1 E2 E3	0878
CSO	11 août	06	Villeneuve Loubet	B2P B1P C1P C2P C3P D1P D2P D3P E1 E2 E3	0890
CSO	12 août	06	Villeneuve Loubet	B2P B1P C1P C2P C3P D1P D2P D3P E1 E2 E3	0902
CSO	18 août	83	Hyerès Hippodrome	E2	9732
CSO	19 août	83	Hyerès Hippodrome	E2	9733
CSO	25 août	06	Grasse	E3 E2 E1	9735
CSO	01 sept.	83	Montferrat	E3 B2 B1 OP3 E2 C2 C1 OP2 E1 D2 D1 OP1	1719
DRE	01 sept.	83	Montferrat	E3I B2I C2I D2I E2I B1I E1I C1I D1I	1725
CSO	02 sept.	83	Villecroze	E1 E2 OP1 OP2 OP3P B2P C2P D2P	1033
DRE	02 sept.	83	Montferrat	E3I B2I B1I OP3I E2I C2I C1I OP2I E1I D2I D1I OP1I	1727
HUN	02 sept.	83	Montferrat	E3 E2 E1	1728
CSO	09 sept.	83	Cuers Pierrefeu	OP3 OP1 E2 E1 B3P C3P D3P B2P C2P D2P B1P C1P D1P A1 A2	0479
CSO	16 sept.	83	Grimaud	A1 A2 OP2 OP3P B2P C2P D2P B1P C1P D1P E2 E1	0740
CSO	16 sept.	83	Meounes	E1 E2	9877
DRE	16 sept.	06	Villeneuve Loubet	E3I E2I E1I	0917
DRE	16 sept.	83	Brignoles	E3I E2I E1I	0725
CSO	23 sept.	06	Villeneuve Loubet	B2P B1P C1P C2P C3P D1P D2P D3P E1 E2 E3	0904
CSO	23 sept.	83	La Garde	OP3 OP2 OP1 B1 B3P C3P D3P A2 A1 B2P C2P D2P B1P C1P D1P	1061
CSO	30 sept.	83	Roquebrune/Argens	A1	0946
CSO	06 oct.	06	St Cezaire sur Siagne	E2 E1	9537
CSO	07 oct.	06	St Cezaire sur Siagne	E2 E1	9538
CSO	07 oct.	83	Brignoles	OP3 E3 OP1 E2 E1	0727
DRE	07 oct.	83	Carces	E3I E2I E1I	0861
HUN	07 oct.	83	Carces	E1 E2 E3	9069
DRE	08 oct.	06	Villeneuve Loubet	E3I E2I E1I	0914
CSO	14 oct.	83	Besse sur Issole	E3 E2 E1 C2P B2P D2P	9699
CSO	14 oct.	83	Carces	E3 E2 E1	0862
DRE	14 oct.	83	Carnoules	E3I E2I OP1I	1107

HUN	14 oct.	06	Villeneuve Loubet	E1 E2 E3 OP3 OP2 OP1	0920
CCE	21 oct.	83	Le Luc en Provence	E3 E2 E1	0533
CSO	21 oct.	06	Grasse	OP2 OP1 C1 C2P COI D3P D1 D2P DOI D1P C1P	9736
CSO	21 oct.	83	Six Fours Plages	C1P D1P DOI D2P E1 COI C2P BOI B2P B1 C1 D1 A2 A1 B2 OP2 E2 OP3P	9904
CSO	21 oct.	83	Carnoules	OP2 OP3 E2 E1	1104
DRE	21 oct.	83	Cuers	E3I E2I E1I	9499
HUN	21 oct.	83	Cuers	E3 E2 E1	9498
CSO	28 oct.	06	Villeneuve Loubet	B2P B1P C1P C2P C3P D1P D2P D3P E1 E2 E3	0908
CSO	28 oct.	83	Villecroze	E1 E2 OP1 OP2 OP3P B2P C2P D2P	1034
DRE	28 oct.	83	Trans en Provence	E1I E2I E3I	1346
HUN	28 oct.	83	Trans en Provence	E1 E2 E3	1343
CSO	30 oct.	06	Villeneuve Loubet	B2P B1P C1P C2P C3P D1P D2P D3P E1 E2 E3	0909
CSO	01 nov.	06	Villeneuve Loubet	B2P B1P C1P C2P C3P D1P D2P D3P E1 E2 E3	0911
CSO	04 nov.	06	Villeneuve Loubet	B2P B1P C1P C2P C3P D1P D2P D3P E1 E2 E3	0912
CSO	04 nov.	83	La Garde	OP3 OP2 OP1 B1 A2 A1 B3P C3P D3P B2P C2P D2P B1P C1P D1P	1063
CCE	11 nov.	06	Villeneuve Loubet	E2 E1 B1 D2 C2 C1 D1	0918
CSO	11 nov.	83	Grimaud	OP2 OP3P B2P C2P D2P B1P C1P D1P E2 E1	0982
CSO	18 nov.	06	Grasse	OP2 OP1 C1 C2P COI D3P D1 D2P DOI D1P C1P	9737
CSO	18 nov.	83	Carnoules	OP2 OP3 E2 E1	1106
DRE	18 nov.	06	Villeneuve Loubet	E3I E2I E1I	0915
DRE	18 nov.	83	Besse sur Issole	E3I E2I E1I E1L E2L	0852
CSO	25 nov.	83	Besse sur Issole	E3 E2 E1 D2P OP3 OP2 OP2P OP1	0851
CSO	25 nov.	83	Grimaud	OP2 OP3 B2P C2P D2P B1P C1P D1P E2 E1	0983
HUN	25 nov.	06	Villeneuve Loubet	E1 E2 E3 OP3 OP2 OP1	0921
CSO	02 déc.	83	La Garde	OP3 OP2 OP1 A2 A1 B3P C3P D3P B2P C2P D2P	1067
CSO	02 déc.	83	Villecroze	OP3P E2 E1 OP1 OP2 B2P C2P D2P	0868
DRE	02 déc.	06	Villeneuve Loubet	E3I E2I E1I	0916
CCE	09 déc.	06	Villeneuve Loubet	CD B1P-CD B2P-CD C1P-CD C2P-CD D1P-CD D2P-CD E1-CD E2-CD E3-CD A1-CD	0919
CSO	09 déc.	83	Cuers Pierrefeu	OP3 A2 A1 B1 C1 D1 B3P C3P D3P B2P C2P D2P B1P C1P D1P	0481
CSO	16 déc.	06	Villeneuve Loubet	B2P B1P C1P C2P C3P D1P D2P D3P E1 E2 E3	0913
CSO	16 déc.	83	Six Fours Plages	B1P C1P D1P OP2P BOI B2P B1 C1 D1 E1 OP3P COI A1 A2 B2 OP2 E2	9906
DRE	22 déc.	83	La Garde	B2P C2P D2P OP1I OP1L OP2I OP3I B1P C1P D1P	1068
DRE	23 déc.	83	La Garde	OP3I OP2I OP1I OP1L B2P C2P D2P B1P C1P D1P	1075

## Franche Comté

DRE	02 sept.	25	Mathay	E3I E2I E1I	0476
CCE	09 sept.	25	Besancon Valentin	E3 E2 E1	0600
CSO	09 sept.	70	Port sur Saone	E3 E2 E1	0478
TRC	09 sept.	39	Foncine le Haut	CR DPT-CR INind-CR TR1-CR TR2-CR REG INVR	0477
CCE	16 sept.	25	Metabief	E1 E2 E3	9181
CSO	16 sept.	70	Port sur Saone	E3 E2 E1	0511
CSO	16 sept.	90	Chevremont	E1 E3 E2	0223
CSO	23 sept.	90	Giomagny	E2 E3 E1	0803
DRE	23 sept.	70	Lure	E2I E1I	0480
CCE	30 sept.	25	Besancon	B3P OP1 C3P C2P D2P D3P E2 E3 B1 C1 D1	0637
CSO	30 sept.	90	Giomagny	B2P C2P D2P OP2 OP3 A2 A1 OP3P OP1 B1P C1P D1P	0805
CSO	30 sept.	90	Bavilliers	E2 E3 E1	0285
CSO	07 oct.	70	Luxeui les Bains	E2 E1	9335
CCE	14 oct.	25	Besancon	B1 B3P C2P C1 D1 D2P OP1 OP2 OP3	0786
CSO	14 oct.	90	Giomagny	B2P C2P D2P OP2 OP3 A2 A1 OP3P OP1 C1P D1P	0808
CSO	21 oct.	25	Besancon	D2P D1P C2P C1P B2P B1 A2 A1 OP3 OP2 OP1 B1P	0639
CSO	21 oct.	25	Valentigney	E2 E3 E1	9411
CSO	21 oct.	90	Giomagny	E2 E3 E1	0809
CSO	28 oct.	70	Quincey	E3 E2 E1	0635
CSO	28 oct.	90	Bavilliers	E2 E1 E3	0319

# CALENDRIER PRÉVISIONNEL DES CONCOURS FFE CLUB SIF D'AOÛT À DÉCEMBRE 2007

CSO	01 nov.	39	Rahon	OP2 OP1 B2P C2P D2P E2 B1P C1P D1P A1	9583
HUN	01 nov.	39	Rahon	E2 E+2 E1	9589
CSO	04 nov.	25	Valentigney	E3 E2 E1	9412
CSO	04 nov.	90	Giomagny	OP2P OP2 OP3 A2 A1 OP3P OP1 B1P C1P D1P	0812
CSO	11 nov.	39	Rahon	E2 E+2 E1 E+1 E3	9585
CSO	11 nov.	90	Giomagny	E2 E3 E1	0813
CSO	18 nov.	25	Besancon	D2P D1P C2P C1P B1 A2 A1 OP3 OP2 OP1 B2P B1P	0640
CSO	18 nov.	90	Bavilliers	E2 E1 E3	0320
CSO	25 nov.	70	Quincey	E3 E2 E1	0636
DRE	25 nov.	25	Besancon	B11 B3P D11 D2P C11 C2P OP11 OP21 OP31	0792
CSO	02 déc.	25	Valentigney	E3 E2 E1	9413
CSO	09 déc.	25	Besan On	D2P D1P C1P C2P B2P B1P B1 A2 A1 OP1 OP2 OP3	0794
CSO	09 déc.	39	Rahon	E2 E+2 E1 E+1 E3	9587
CSO	09 déc.	90	Bavilliers	E2 E1 E3	0321
CSO	16 déc.	39	Rahon	OP2 OP1 B2P C2P D2P E2 B1P C1P D1P A1	9591
DRE	16 déc.	25	Besançon	B11 B3P C2P C11 D11 D2P OP11 OP21 OP3P	0795
HUN	16 déc.	39	Rahon	E2 E+2 E1	9590
CSO	23 déc.	90	Giomagny	A2 A1	0818

## Ile de France

PG	09 sept.	92	Marnes la Coquette	BJ1 BJ2 BJ3 CAD1 CAD2 CAD3 MIN2 MIN3 OP2 SEN+2	1194
CSO	15 sept.	91	Milly la Foret	OP1 E1 E2 OP2P OP3P	0876
ETH	15 sept.	78	Rochefort en Yvelines	OPsol OPcom	0695
CSO	16 sept.	77	Ozoir la Ferriere	A2 A1 OP2 OP1 OP3P BOI B2P COI C2P DOI D2P B1P C1P D1P E2 E1	9401
CSO	16 sept.	78	Maisons Laffitte	E3 E2 E1	9950
CSO	16 sept.	91	Boissy Sous Saint Yon	A1 A2 B1 OP1 OP3P B2P C2P D2P C1P B1P D1P DOI	1179
CSO	16 sept.	91	Milly la Foret	D3P D2P OP2P E1 D1 OP1 OP2 E2	0898
CSO	16 sept.	92	Marnes la Coquette	A1 A2 OP2P OP3P OP2 E1 E2 E3	1198
TRC	16 sept.	77	Solers	TR1 TR2 DPT OPEN	1487
TRC	16 sept.	91	Chalo Saint Mars	DPT OPEN	1788
TRC	16 sept.	92	Marnes la Coquette	TR1 TR2	1195
CSO	22 sept.	77	Barbizon	D1P C1P D2P C2P B2P D1 C1 C2 B2 GP1	0355
CCE	23 sept.	93	La Courneuve	CD B1-CD C1-CD D1-CD B3P-CD C3P-CD D3P-CD	0824
CSO	23 sept.	75	Paris Chbb	OP1 E1	0669
CSO	23 sept.	77	Barbizon	D1P D2P C2P B2P D1 C1 B2 C2 B1E C1E D1E	0357
CSO	23 sept.	77	Liverdy en Brie	OP3	1798
CSO	23 sept.	78	Maisons Laffitte	A1 A2 OP2 B3P OP3P B2P C2P D2P OP2 C1P D1P	0514
CSO	23 sept.	78	Bonnelles	A1 A2 B1 B2 B3 B1P B2P B3P C2 C1P C2P D1 D2 D3 D1P D2P D3P OP1 OP2 OP3	0610
CSO	23 sept.	91	Saint Yon	E3 E2 E1	9840
CSO	23 sept.	91	Boissy la Riviere	A1 A2 OP3 E3 OP2 E2 OP3P C3P E1 OP1	9250
DRE	23 sept.	77	Jablins	E11 E21 E31 OP3P B2P D2P C2P D1P B1P	0997
DRE	23 sept.	78	Montfort L Amaury	E11 E21 E31	0940
EQF	23 sept.	78	Maisons Laffitte	A OPEN	0515
PG	23 sept.	94	Marolles en Brie	BJ1 BJ2 BJ3 CAD1 CAD2 CAD3 OP1 OP2 OP3	9013
CSO	29 sept.	91	Milly la Foret	OP1 E1 E2 OP2P OP3P	0877
CCE	30 sept.	91	Ballancourt	B3P OP3P B2P C2P D2P	9299
CSO	30 sept.	77	La Rochette	E1 E2 E3	1184
CSO	30 sept.	77	Ozouer Le Voulgis	A1 A2 C1 C2 D1 D2 E1 E2 E3 E+1 E+2	1488
CSO	30 sept.	77	Dhuisy	OP1 OP2 OP3 E1 E2	0348
CSO	30 sept.	77	Liverdy en Brie	A1	1799
CSO	30 sept.	78	Versailles	E1 E2 E1 E2	0299
CSO	30 sept.	78	Le Chesnay	D2P C2P B2P OP3P OP1 OP2 B2 B1P C1P D1P A1 E1 E2	0417
CSO	30 sept.	78	Montfort L Amaury	OP1 OP2 D3P C3P B3P D2P	0938
CSO	30 sept.	91	Janville sur Juine	E1 E2 E3 OP1 OP3 D2P D1 C1	9819
CSO	30 sept.	91	Milly la Foret	OP3 E3 OP2 E2 OP1 E1 A1 A2	0899
CSO	30 sept.	91	Le Val Saint Germain	E1 OP1 E2 OP2 OP3 C2P D3P D2P	0541
CSO	30 sept.	92	Villeneuve la Garenne	A1 A2 C3P D3P OP2 OP1 B2	0867
CSO	30 sept.	94	Bry sur Marne	B2 C2 C1 D2 D1 E2 E1	9245
CSO	30 sept.	94	Marolles en Brie	E1 E2	9014
CSO	30 sept.	95	Gonesse	E1 E2 E3 OP1 OP3P OP2 A1 A2 B3P C3P D3P D2P D1P D1 C1 B1	9362
DRE	30 sept.	78	Versailles	E11 E21	0297
DRE	30 sept.	78	Bonnelles	E31 E21 E11	0848
HUN	30 sept.	91	Le Val Saint Germain	E1 E2 E3	0543

PG	30 sept.	78	St Germain en Laye	BJ2 BJ3 MIN2 MIN3 CAD2 CAD3 OP1 OP2 OP3 SEN+2	0800
TRC	30 sept.	91	Saulx les Chartreux	INegu INind	0591
CSO	06 oct.	77	Liverdy en Brie	E1 E2 E3 OP1 OP3P B2P C2P D2P B1P C1P D1P GP1	0580
CSO	06 oct.	92	Gennevilliers	E+1 E+2	0448
DRE	06 oct.	77	Jablins	GPEL	0494
CCE	07 oct.	78	Longvilliers	D2P C1P C2P OP3P B1P B2P B3P E1 E2 OP3 OP2 B3	0434
CCE	07 oct.	92	Marnes la Coquette	B2P C2P D2P OP3P OP1	1199
CCE	07 oct.	94	Bois de Vincennes	E1 E2 E3 OP3P B2	9280
CCE	07 oct.	95	Bethemont la Foret	E1 E2 OP3P OP2P OP1	9966
CSO	07 oct.	77	Dhuisy	OP1 OP2 OP3 E1 E2	0349
CSO	07 oct.	77	Liverdy en Brie	B1E C1E D1E B2P C2P D2P OP3P E3 E2 E1 OP1 D1P	0581
CSO	07 oct.	77	Ozoir la Ferriere	A2 A1 OP2 OP1 OP3P BOI B2P COI C2P DOI D2P B1P C1P D1P E2 E1	9402
CSO	07 oct.	77	St Germain sur Morin	OP2 OP3 E+3 E2 E+2 E1 E+1	1789
CSO	07 oct.	78	Versailles	B3 A1 A2 OP1 OP2 OP3	0301
CSO	07 oct.	78	Tacoignieres	A1 A2 B1P C1P D1P B2P C2P D2P OP1 D3P OP2 OP3 B3 B2 B1 C3 D3 E1 E2 E3 BOI COI DOI	9050
CSO	07 oct.	78	Maisons Laffitte	E3 E2 E1	9986
CSO	07 oct.	91	Boissy la Riviere	A1 A2 OP3 E3 OP2 E2 OP3P C3P OP1 E1	9251
CSO	07 oct.	92	Gennevilliers	OP2 E2 E1	0449
CSO	07 oct.	93	Neuilly sur Marne	CD C1 D1 E1-CD OP1 C2 D2 E2-CD OP2 OP3	1301
CSO	07 oct.	94	Marolles en Brie	A1 A2 OP1 OP2	9015
DRE	07 oct.	75	Paris Chtcf	E11 E21	0703
DRE	07 oct.	78	Longvilliers	E11 E21 E31	1270
EQF	07 oct.	91	Milly la Foret	A	1116
HUN	07 oct.	77	Ozouer Le Voulgis	E1 E2 OP2 OP3	1489
TRC	07 oct.	91	Vauhallan	DPT OPEN INind INegu TR1 TR2	1486
CSO	13 oct.	91	Milly la Foret	OP1 E1 E2 OP2P OP3P	0879
CCE	14 oct.	91	Ballancourt	A1 A2	1042
CCE	14 oct.	91	Le Val Saint Germain	E1 E2 E3 D2P D3P	0572
CCE	14 oct.	92	Marnes la Coquette	E1 E2	1200
CSO	14 oct.	77	Roissy en Brie	E3 E2 E1	0836
CSO	14 oct.	77	Ury	E1 E2 OP3	0962
CSO	14 oct.	77	Chatres	OP2 OP1 B2P C2P D2P B1P C1P D1P BOI COI DOI E2 E1	9209
CSO	14 oct.	77	Liverdy en Brie	OP3	1803
CSO	14 oct.	78	Verneuil sur Seine	E3 E2 E1	0281
CSO	14 oct.	78	Montfort L Amaury	E1 E2 E3	0939
CSO	14 oct.	78	Bonnelles	E3 OP2 E2 OP1 E1	0849
CSO	14 oct.	91	Saint Yon	E3 E2 E1	9843
CSO	14 oct.	91	Boissy Sous Saint Yon	E3 E+3 E2 E+2 E1 E+1	1180
CSO	14 oct.	91	Milly la Foret	D3P D2P D1P E1 D1 OP1 OP2 E2	0900
CSO	14 oct.	92	Villeneuve la Garenne	E1 E2 OP2	0869
CSO	14 oct.	91	Soisy sur Seine	A1 A2 E1 E2 E3 OP1 OP2	0381
CSO	14 oct.	94	Thiais	A1 A2 B2 OP1 OP2	9399
DRE	14 oct.	75	Paris Bois de Boulogne	E21 E11	0767
DRE	14 oct.	78	St Germain en Laye	E11 E21 E31	0802
DRE	14 oct.	94	Bois de Vincennes	E11 E21 E31 OP11 OP21 OP31 OP3P	9282
DRE	14 oct.	94	Bry sur Marne	E21 E11	9249
EQF	14 oct.	77	Ozouer Le Voulgis	A OPEN	1492
HUN	14 oct.	78	Versailles	E1 E2	0302
CSO	20 oct.	78	Bonnieres sur Seine	B3P OP3P E2 C2P D2P C1P D1P E1	9867
CSO	20 oct.	92	Villeneuve la Garenne	E+1 E+2	0870
POL	20 oct.	92	Villeneuve la Garenne	OPEN	1103
ATT	21 oct.	91	Milly la Foret	BJM1P BJM11 BJM12 BJM13 CAJU1 CAJU2 CAJU3 CJU1P MOUS3 POUS3 SEN1 SEN1P SEN2 SEN3	0949
CCE	21 oct.	91	Ballancourt	B3P OP3P B2P C2P D2P	9300
CCE	21 oct.	93	La Courneuve	CD A1-CD A2-CD	0831
CCE	21 oct.	93	Neuilly sur Marne	E1 E2 OP1	1313
CCE	21 oct.	94	Marolles en Brie	E1 E2 OP3P	9016
CSO	21 oct.	75	Paris	E2 E1	0618
CSO	21 oct.	77	Samois sur Seine	E1 D1 E2 OP2 OP3 A2 A1	0493
CSO	21 oct.	78	La Celle St Cloud	A1 A2 C3P D3P D2P OP2 B1 B2 OP1	8899
CSO	21 oct.	78	Bonnieres sur Seine	E2 COI C2P DOI D2P B1P C1P D1P E1 OP2 B1 OP1 BOI B2P B3P C3P D3P	9868
CSO	21 oct.	78	Bonnelles	A1 A2 B1 B2 B3 B1P B2P B3P C2 C1P C2P D1 D2 D3 D1P D2P D3P OP1 OP2 OP3	0613
CSO	21 oct.	78	Maisons Laffitte Hippo.	E3 E2 E1	0708
CSO	21 oct.	78	Mantes St Martin	A1 A2 B1 B2P C1P C2P D1P D2P D3P OP1 OP2 OP3 E1 E2	0707
CSO	21 oct.	91	Draveil	OP1 OP2 OP3 A2	8963



# CALENDRIER PRÉVISIONNEL DES CONCOURS FFE CLUB SIF D'AOÛT À DÉCEMBRE 2007

CSO	21 oct.	91	Janville sur Juine	E1 E2 E3 OP1 OP3 D1 C1 D2P	9820
CSO	21 oct.	91	Boissy la Riviere	A1 A2 OP3 E3 OP2 E2 OP3P C3P OP1 E1	9252
CSO	21 oct.	91	Corbreuse	E1 E2 OP1 OP2 OP3 D2P D3P C2P D1P B2P C3P B3P	9028
CSO	21 oct.	92	Suresnes	A1 E2 E1	0874
CSO	21 oct.	94	Bry sur Marne	B2 C2 C1 D2 D1 E2 E1	9246
CSO	21 oct.	95	Bethemont la Foret	E1 E+1 E2 E+2 E3 E+3 OP2P OP3P OP1 C1	9967
DRE	21 oct.	77	Jablins	E11 E21 E31	9901
DRE	21 oct.	91	Le Val Saint Germain	E11 E21 E31	0546
HUN	21 oct.	77	La Rochette	E1 E2	1185
PG	21 oct.	91	Le Val Saint Germain	BJ1 BJ2 BJ3 CAD1 CAD2 CAD3 MIN2 MIN3 MOUS3 OP1 OP2 OP3 POU3 SEN+2 SEN+3	0549
TRC	21 oct.	91	Boissy sous Saint Yon	DPT INegu TR1 TR2 REG INVR	1176
VOL	21 oct.	92	Chaville	6V1 6V2 6V3	0696
CSO	27 oct.	78	Longvilliers	A2 B3 OP3 OP2 OP1 E2 E1 D2P C2P	1245
CSO	27 oct.	91	Milly la Foret	OP1 E1 E2 OP2P OP3P	0880
DRE	27 oct.	78	Longvilliers	E11 E21 E31	1266
CCE	28 oct.	92	Marnes la Coquette	A1 A2	1210
CCE	28 oct.	93	La Courneuve	CD E1-CD E2-CD	0832
CSO	28 oct.	77	Saint Germain/Morin	E+2 E2 E+1 E1	1790
CSO	28 oct.	91	Boissy sous Saint Yon	A1 A2 B1 OP1 OP3P B2P C2P D2P B1P C1P D1P DOI	1182
CSO	28 oct.	91	Milly la Foret	OP3 E3 OP2 E2 OP1 E1 A1 A2	0901
DRE	28 oct.	94	Marolles en Brie	OP11 OP21	9017
HUN	28 oct.	77	Saint Germain/Morin	E3 E2	1791
CSO	30 oct.	91	Boissy sous Saint Yon	E3 E2 E1	1183
CSO	01 nov.	91	Saint Yon	E3 E2 E1	9845
DRE	01 nov.	75	Paris Chbb	E31 E21 E11	0672
ATT	04 nov.	78	Longvilliers	BJM1P BJM1 BJM2 CAJU1 CAJU2 CJU1P SEN1 SEN1P SEN2	1249
CCE	04 nov.	91	Le Val Saint Germain	E1 E2 E3 D2P D3P	0551
CCE	04 nov.	92	Marnes la Coquette	A1 A2	1211
CSO	04 nov.	77	Liverdy en Brie	OP3	1806
CSO	04 nov.	77	Ozoir la Ferriere	A2 A1 OP2 OP1 OP3P BOI B2P COI C2P DOI D2P B1P C1P D1P E2 E1	9403
CSO	04 nov.	91	Ballancourt	B3P OP3P B2P C2P D2P B1P C1P D1P OP2 OP1 OP3	1045
EQF	04 nov.	91	Milly la Foret	A	1118
HUN	04 nov.	93	Tremblay en France	E2 E1 E3	0789
TRC	04 nov.	78	Les Breviaires	INind INegu TR1 TR2 DPT OPEN	1015
CSO	10 nov.	78	Versailles	E+1 E+2	0305
CCE	11 nov.	78	Longvilliers	D2P C1P C2P OP3P B1P B2P B3P E1 E2 OP1 OP2 OP3 B3	0436
CSO	11 nov.	77	Jablins	E1 E2 OP1 OP2 D2P D1P C2P OP3P OP3	1001
CSO	11 nov.	77	Ozoir la Ferriere	E3 E2 E1	0799
CSO	11 nov.	78	Versailles	E1 E2 E1 E2	0306
CSO	11 nov.	78	Maisons Laffitte	E3 E2 E1	0219
CSO	11 nov.	78	Bonnelles	E3 OP2 OP1 E2 E1	0885
CSO	11 nov.	91	Boissy la Riviere	A1 A2 OP3 E3 OP2 E2 OP3P C3P OP1 E1	9253
CSO	11 nov.	91	Soisy sur Seine	A1 A2 B2P C2P D2P BOI COI DOI B1P C1P D1P OP1	0378
CSO	11 nov.	92	Marnes la Coquette	A1 A2 B1P C1P D1P B2P C2P D2P B3P C3P D3P OP2 OP1 E2 E1	1213
DRE	11 nov.	78	Longvilliers	E11 E21 E31	1272
EQF	11 nov.	77	Solers	A OPEN	1494
PG	11 nov.	94	Marolles en Brie	BJ1 BJ2 BJ3 CAD1 CAD2 CAD3 OP1 OP2 OP3	9018
POL	11 nov.	92	Gennevilliers	BENJ CAD CADE JUN MIN MOUS OP+ OPEN POUS	0905
CSO	17 nov.	91	Milly la Foret	OP1 E1 E2 OP2P OP3P	0881
CCE	18 nov.	93	Neuilly sur Marne	E1 E2 OP1	1314
CSO	18 nov.	75	Paris Bois de Boulogne	E2 E1	0769
CSO	18 nov.	77	Liverdy en Brie	OP3	1810
CSO	18 nov.	77	Ozoir la Ferriere	OP2 OP1 OP3P BOI B2P COI C2P DOI D2P B1P C1P D1P E2 E1	9404
CSO	18 nov.	77	Saint Germain/Morin	OP3 OP2 E+3 E3 E+2 E2 E+1	1797
CSO	18 nov.	78	Verneuil sur Seine	E3 E2 E1	0282
CSO	18 nov.	78	Maisons Laffitte	A1 A2 B1P B2P B3P C1P C2P D1P D2P OP3P OP2	9721
CSO	18 nov.	91	Janville sur Juine	E1 E2 E3 OP1 OP3 D1 C1 D2P	9821
CSO	18 nov.	91	Milly la Foret	D3P D2P D1P E1 D1 OP1 OP2 E2	0903
CSO	18 nov.	92	Villeneuve la Garenne	E1 E2 OP1 OP2	0871
CSO	18 nov.	92	Chaville	A1 A2	0697
CSO	18 nov.	94	Maisons Alfort	E1 OP1 D1 E2 OP2 B1 B2 E3	1079
CSO	18 nov.	94	Bry sur Marne	B2 C2 C1 D2 D1 E2 E1	9247
CSO	18 nov.	94	Marolles en Brie	A1 A2 B1 C1	9019
DRE	18 nov.	91	Ballancourt	OP3P B2P C2P D2P B1P C1P D1P OP11 OP21	1048

EQF	18 nov.	78	Maisons Laffitte	A OPEN	9725
HB	18 nov.	92	Marnes la Coquette	BENJ1 BENJ2 CAD1 CAD2 MIN1 MIN2 MOUS1 MOUS2 POU1 POU2	1216
HUN	18 nov.	77	Solers	E1 E2 OP2 OP3	1495
DRE	19 nov.	91	Saulx les Chartreux	OP11 OP21 OP31	9131
CSO	24 nov.	91	Milly la Foret	OP1 E1 E2 OP2P OP3P	0882
CSO	24 nov.	92	Chaville	E+2 E+1	0698
CCE	25 nov.	78	Longvilliers	B1 B3 B3P B2 B1P OP1 OP2 OP3 E1 E2 OP3P C2P C1P D2P	1214
CCE	25 nov.	91	Le Val Saint Germain	E1 E2 E3 D2P D3P	0552
CSO	25 nov.	75	Paris	E2 E1	0620
CSO	25 nov.	77	La Rochette	E1 E2 E3	1188
CSO	25 nov.	77	Liverdy en Brie	OP3	1814
CSO	25 nov.	78	La Celle St Cloud	D2P D3P C3P OP1 B1 OP2 B2 A1 A2	8900
CSO	25 nov.	78	Mantes St Martin	A1 A2 B1 B2P C1P C2P D1P D2P D3P OP1 OP2 OP3 E1 E2	0709
CSO	25 nov.	78	Maisons Laffitte	E3 E2 E1	0220
CSO	25 nov.	91	Milly la Foret	D3P D2P OP2P E1 D1 OP1 OP2 E2	0906
CSO	25 nov.	92	Chaville	OP2 OP3P OP2P E2 E1	0699
CSO	25 nov.	94	Marolles en Brie	E1 E2	9020
DRE	25 nov.	78	Longvilliers	E11 E21 E31	1273
DRE	25 nov.	92	Marnes la Coquette	B2P C2P D2P OP3P E1 E21	1218
DRE	25 nov.	93	La Courneuve	E11 E+11 E21 E+21 E31 E+31	0728
BAR	02 déc.	92	Marnes la Coquette	A3 OP2 OP3	1220
CSO	02 déc.	75	Paris Chctf	OP1 E1	0705
CSO	02 déc.	77	Liverdy en Brie	OP3	1826
CSO	02 déc.	77	Ozoir la Ferriere	OP2 OP1 OP3P BOI B2P COI C2P DOI D2P B1P C1P D1P	9405
CSO	02 déc.	78	Montfort l'Amaury	A1 A2	0941
CSO	02 déc.	91	Le Val Saint Germain	E1 OP1 OP2 E2 OP3 C2P D2P D3P	0553
CSO	02 déc.	92	Villeneuve la Garenne	A2 A1 B2 B1 OP2 OP1 C3P D3P	0872
CSO	02 déc.	93	Neuilly sur Marne	CD C1-CD D1-CD E1 OP1 C2-CD D2-CD E2 OP2 OP3	1316
DRE	02 déc.	77	Saint Germain/Morin	E11 E21 E31	1792
DRE	02 déc.	91	Ballancourt	OP11 OP21 OP3P B2P C2P D2P B1P C1P D1P	1049
EQF	02 déc.	91	Milly la Foret	A A	1120
HUN	02 déc.	91	Le Val Saint Germain	E1 E2 E3	0554
HUN	02 déc.	93	Tremblay en France	E2 E1 E3	0791
PG	02 déc.	94	Marolles en Brie	BJ1 BJ2 BJ3 CAD1 CAD2 CAD3 OP1 OP2 OP3	9021
CSO	08 déc.	77	Ozoir la Ferriere	D2P B1P C1P D1P GP1	9407
CCE	09 déc.	78	Longvilliers	D2P C1P C2P OP3P B1P B2P B3P E1 E2 OP3 OP1 OP2 B3	0437
CSO	09 déc.	77	La Rochette	E1 E2	1190
CSO	09 déc.	77	Jablins	E1 D1 OP1 OP2 OP3 D2P C2P D1P	1003
CSO	09 déc.	77	Liverdy en Brie	OP3	1827
CSO	09 déc.	77	Ozoir la Ferriere	D2P D1P B1E C1E D1E	9406
CSO	09 déc.	78	Verneuil sur Seine	E3 E2 E1	0283
CSO	09 déc.	78	Maisons Laffitte	A1 A2 B1P B2P B3P C1P C2P D1P D2P OP2 OP3P	9722
CSO	09 déc.	91	Janville sur Juine	E1 E2 E3 OP1 OP2P OP3 D2P	9822
CSO	09 déc.	94	Bry sur Marne	B2 C2 C1 D2 D1 E2 E1	9248
CSO	09 déc.	94	Marolles en Brie	A1 A2 B1 C1	9022
DRE	09 déc.	78	Longvilliers	E11 E21 E31	1276
DRE	09 déc.	92	Marnes la Coquette	B2P C2P D2P E11 E21 OP3P	1223
EQF	09 déc.	78	Maisons Laffitte	A OPEN	9724
HUN	09 déc.	92	Marnes la Coquette	E1 E2	1224
CSO	15 déc.	91	Milly la Foret	OP1 E1 E2 OP2P OP3P	0883
CSO	16 déc.	78	Mantes St Martin	A1 A2 B1 B2P C1P C2P D1P D2P D3P OP1 OP2 OP3 E1 E2	0710
CSO	16 déc.	78	Maisons Laffitte	E3 E2 E1	0221
CSO	16 déc.	91	Milly la Foret	OP3 E3 OP2 E2 OP1 E1 A1 A2	0907
DRE	16 déc.	91	Le Val Saint Germain	E11 E21 E31	0573
PG	16 déc.	91	Le Val Saint Germain	BJ1 BJ2 BJ3 CAD1 CAD2 CAD3 MIN2 MIN3 MOUS3 POU3 OP1 OP2 OP3 SEN+2 SEN+3	0576
POL	16 déc.	75	Paris	CD BENJ-CD CAD-CD CADE-CD JUN-CD MIN-CD MOUS-CD OP+-CD OPEN-CD POUS-CD	0931

## Languedoc Roussillon

CCE	09 sept.	34	Laverune	E1 E2 E3	0742
CSO	16 sept.	34	Meze	E1 E2 E3	1665
CCE	30 sept.	34	Le Pouget	E1 E2 E3	1668
CSO	30 sept.	30	St Gilles	E1 E2 E3 OP3 E+3 E+2 E+1 D2 D2P D1P D1 C2P C2 C1P C1 B2P B2 B1P B1 OP3P B3 B3P	1663

# CALENDRIER PRÉVISIONNEL DES CONCOURS FFE CLUB SIF D'AOÛT À DÉCEMBRE 2007

CSO	30 sept.	66	Elne	D3P C3P B3P B2P BOI C2P COI D2P DOI C1P D1P OP2 B1 C1 D1	1227
DRE	30 sept.	34	Meze	E1E E2E E3E	1666
CSO	07 oct.	30	Nimes	OP3 E3 D3 C3 B3 A2 A1 D3P C3P B3P E2 D2 C2 B2 D2P C2P B2P E1 D1 C1 B1 B1P C1P D1P E+3 E+2 E+1	9323
CSO	07 oct.	34	Lattes	E3 E2 E1	1027
DRE	07 oct.	34	St Clement de Riviere	B1E B2E B3E C1E C2E C3E D1E D2E D3E E1E E2E E3E	0675
CSO	14 oct.	34	Creissan	E3 E2 E1	9957
DRE	14 oct.	34	Laverune	E1E E2E E3E	0743
PG	14 oct.	30	Bouillargues	BJ1 BJ2 BJ3 CAD1 CAD2 CAD3 MIN2 MIN3 MOUS3 OP1 OP2 OP3 POU3 SEN+2 SEN+3	1041
PG	14 oct.	34	Le Pouget	BJ2 BJ3 CAD2 CAD3 MIN2 MIN3 OP2 OP3 POU3	1669
TRC	14 oct.	66	Perpignan	DPT TR1 TR2	1737
CSO	21 oct.	34	Lauret	C3 D3 B1 E3 C2 D2 A2 A1 B3 B2 B3P C1 C3P B2P E2 D1 D3P B1P C2P E1 C1P D2P D1P	1312
CSO	21 oct.	34	Saussan	E3 E2 E1	0251
CSO	21 oct.	34	Sete	E3 E2 E1	0970
CSO	21 oct.	66	Villeneuve de la Raho	E1 E2 E3	1742
CSO	27 oct.	66	Bages	D3P C3P B3P B2P BOI C2P COI D2P DOI D1P C1P B1P	0461
CSO	28 oct.	66	Perpignan	E2 OP2 E3 E1	0783
CSO	28 oct.	66	Bages	D3 C3 B3 B2 C2 D2	1654
HB	29 oct.	34	Montpellier Equisud	BENJ2 CAD2 JUN2 MIN2 MOUS2 CADE2 MR1S2 POU2	1833
PG	29 oct.	34	Montpellier Salon Chev	BJ1 BJ2 BJ3 CAD1 CAD2 CAD3 MIN2 MIN3	0746
CSO	30 oct.	34	Montpellier Salon Chev	E3 E2 E1 OP3 D1 C1 B1	1143
CCE	11 nov.	34	Lunel Viel	E1 E2 E3	1672
CSO	11 nov.	30	Nimes	E3 E+3 D3 C3 B3 A2 A1 D3P C3P B3P E2 E+2 D2 C2 B2 D2P C2P B2P E1 E+1 D1 C1 B1 D1P C1P B1P OP3	9400
CSO	11 nov.	34	Beziers	E3 E2 E1	0440
CSO	11 nov.	66	Elne	D3P C3P B3P B2P BOI C2P COI D2P DOI C1P D1P OP2 B1 C1 D1	1246
DRE	11 nov.	66	Villeneuve de la Raho	E1E E2E E3E	1746
CSO	17 nov.	30	Nimes	GP1 B3P B2P B1P C3P C2P C1P D3P D2P D1P	0823
CSO	17 nov.	66	Bages	B3 C3 D3 B2 C2 D2	1784
CSO	18 nov.	30	Nimes	B1E C1E D1E B3P B2P B1P C3P C2P C1P D3P D2P D1P	0825
CSO	18 nov.	34	La Grande Motte	E3 E2 E1	0796
CSO	18 nov.	66	Bages	B3P C3P D3P B2P C2P D2P B1P C1P D1P	1785
DRE	18 nov.	34	Laverune	E1E E2E E3E	0744
PG	18 nov.	34	St Clement de Riviere	BJ2 BJ3 CAD2 CAD3 MIN2 MIN3 POU3 MOUS3	0676
CCE	25 nov.	30	St Gilles	E1 E2 E3	0603
CSO	25 nov.	30	Nimes	B3 C3 D3 E3 E+3 B2 C2 C3P D2 D3P E2 E+2 B1 C1 C2P D1 D2P E1 E+1	1121
CSO	25 nov.	34	Meze	E1 E2 E3	1667
CSO	25 nov.	66	Argeles sur Mer	E1 E2 E3	1747
CSO	02 déc.	30	Saint Gilles	B3 C3 D3 E3 E+3 B2 C2 OP3P D2 E2 E+2 B1 B2P C1 C2P D1 D2P E1 E+1	0607
CSO	02 déc.	34	St Gely du Fesc	E3 E2 E1	0415
DRE	02 déc.	66	Perpignan	E2E E1E E3E	1748
PG	02 déc.	34	Lauret	BJ1 BJ2 BJ3 CAD1 CAD2 CAD3 MIN2 MIN3 MOUS3 OP1 OP2 OP3 POU3 SEN+3 SEN+2	1315
CSO	08 déc.	66	Bages	B3 C3 D3 B2 C2 D2	1659
CSO	09 déc.	34	Montpellier	E3 E2 E1	0922
CSO	09 déc.	66	Canohes	E1 E2 E3	1749
CSO	09 déc.	66	Bages	B3P C3P D3P B2P C2P D2P B1P C1P D1P	1734
CSO	16 déc.	30	Nimes	B3 C3 D3 E3 B2 C2 OP3P D2 B2P E2 E+2 C2P D2P D1 E1 E+1 C1P E+3 B1P C1	0741
CSO	16 déc.	34	Le Pouget	E1 E2 E3	1716
CSO	16 déc.	66	Elne	D3P C3P B3P B2P BOI C2P COI D2P DOI C1P D1P OP2 B1 C1 D1	1239
DRE	16 déc.	34	Laverune	E1E E2E E3E	0745

## Limousin

EQF	08 août	23	Chavanat	CD A-CD C-CD E-CD	1756
CSO	01 sept.	19	Pompador	GP1	0817
CSO	02 sept.	19	Pompador	B1E C1E D1E	0819
CSO	02 sept.	87	Saillat sur Vienne	E2 D2 E1	0845

TRC	16 sept.	87	Blond	DPT OPEN TR1 TR2	9566
ATT	23 sept.	87	Saillat	CR MOUS3-CR POU3-CR BJM2-CR BJM1-CR BJM1P-CR CAJU2-CR CAJU1-CR CJU1P-CR	1018
CSO	23 sept.	19	Ste Fereole	E3 E2 E1	1065
CCE	07 oct.	19	Ussel	A1 E2 E1 D3P C2P D2P	0365
CCE	14 oct.	23	Chavanat	A1 B1 B2 B3 E1 E2 E3 B2P C2P D2P D3P	1762
CSO	14 oct.	19	Eygurande	B2 E3 B1 E2 D3P E1 D2P D1P	1000
CSO	14 oct.	87	St Auvent	B3P OP3 B2P OP2	9091
DRE	14 oct.	87	St Auvent	B3P B2P D2P E2E E2L	9092
CCE	21 oct.	23	Felletin	B1P B2P B3P C1P C2P C3P D1P D2P D3P E1 E2 E3 A1	0447
CSO	21 oct.	87	Razes	E2 E1	1541
CSO	28 oct.	87	Limoges Texonnieras	E3 E2 E1 OP1 OP3P OP2P	0985
CSO	28 oct.	87	Le Chatenet en Dognon	E3 E2 E1 B1 C2	0217
CSO	01 nov.	87	Limoges Texonnieras	E3 E2 E1 OP1 OP3 OP2	1836
CSO	04 nov.	87	Razes	C3P C2 E3 E2 E1	1542
CSO	11 nov.	87	St Auvent	B3P B2P C2P OP2	9093
DRE	11 nov.	87	St Auvent	B3P B2P D2P E2E E2L E1L	9094
CSO	18 nov.	19	Eygurande	B2 E3 B1 E2 D3P E1 D2P D1P	1002
CSO	02 déc.	87	Razes	C3P C2 E3 E2 E1	1543
CSO	16 déc.	87	St Auvent	B3P B2P C2P OP2	9095
DRE	16 déc.	87	St Auvent	B3P B2P D2P E1E E1L E2L E2E	9096

## Lorraine

CCE	05 août	54	Giraumont	E1 E2 E3	0226
CSO	12 août	57	Bidestroff	C2P D2P D1P B2 C2 D1 A1 A2 C1P E3 E2 E1	0431
CSO	19 août	88	Remiremont	E3 B1 OP1 E2 D1 E1	9640
CSO	26 août	57	Momerstroff	OP2 E2 B1 C1 D1 E1 OP3 A2 A1 E3 B3P C3P D3P B2P C2P D2P B1P C1P D1P	9716
DRE	01 sept.	88	Suriauville	OP3 OP3P OP2E OP1E B2P C2P D2P B1P C1P D1P	0339
CSO	02 sept.	88	Suriauville	B2 E3 B1 OP1 E2 D1 E1	0340
DRE	02 sept.	55	Heudicourt	E3E E2E E1E D1E E2L E1L D2P OP3P B2P C2P D1P OPEN	1722
CSO	08 sept.	57	Forbach	B3P C3P D3P B2P C2P D2P OP2 E2 C1P D1P E1	0891
CSO	09 sept.	57	Forbach	OP2 E2 B1 C1 D1 E1 A2 A1 OP3 B3P C3P D3P B2P C2P D2P C1P D1P	0892
CSO	09 sept.	88	Suriauville	B2 E3 B1 OP1 E2 D1 E1	0341
DRE	09 sept.	88	Cheniménil	E3E E2E E1E D1E E2L E1L D2P OP3P B2P C2P D1P OPEN	1739
HUN	09 sept.	88	Chantraine	CR E2-CR E1-CR	0207
CSO	16 sept.	57	Marange	OP3P B2P C2P D2P C1P D1P A2 A1 OP3 B1 C1 D1 E2 E1	1508
DRE	16 sept.	57	Forbach	E3E E2E E1E D1E E2L E1L D2P OP3P B2P C2P D1P OPEN	1741
DRE	23 sept.	54	Morfontaine	E1E E2E E3E	0243
DRE	23 sept.	54	Seichamps	E3E E2E E1E D1E E2L E1L D2P OP3P B2P C2P D1P OPEN	1743
END	23 sept.	88	Ramonchamp	END3 END2	9597
HUN	23 sept.	54	Morfontaine	E1 E2 E3	0244
CSO	29 sept.	57	Forbach	B3P C3P D3P B2P C2P D2P OP2 E2 C1P D1P E1	0895
CSO	30 sept.	54	Vandoeuvre	E3 E2 E1	0482
CSO	30 sept.	57	Forbach	OP2 E2 B1 C1 D1 E1 A2 A1 OP3 B3P C3P D3P B2P C2P D2P C1P D1P	0896
CCE	07 oct.	88	Ramonchamp	E3 E2	0706
CSO	07 oct.	54	Damelevieres	E2 E3 E1	0641
CSO	07 oct.	55	Marville	E2 E3 E1	1673
CSO	13 oct.	57	Thionville Manom	OP3P B2P C2P D2P B1P C1P D1P E2 OP3 A2 A1 B1 C1 D1 E1	1322
CSO	14 oct.	57	Thionville Manom	OP3P B2P C2P D2P B1P C1P D1P E2 OP3 A2 A1 B1 C1 D1 E1	1317
DRE	14 oct.	54	Rosieres aux Salines	CR E3E-CR E2E-CR E1E-CR D1E-CR E2E-CR E1E-CR D2E-CR OP3P B2P-CR C2P-CR D1P-CR OPEN-CR	1744
HUN	14 oct.	55	Marville	E2 E3 E1	1677
DRE	21 oct.	88	Vittel	E3E E2E E1E D1E E2L E1L D2P OP3P B2P C2P D1P OPEN	1745
CSO	27 oct.	57	Peltre	OP3P OP1 E1 B2P C2P D2P B1P C1P D1P	9672
CSO	28 oct.	57	Peltre	OP2 E2 OP3 A1 A2 OP1 OP3P B2P C2P D2P C1P D1P	9673
CSO	29 oct.	57	Peltre	B3P C3P D3P OP1 E1 B2P C2P D2P B1P C1P D1P	9674
DRE	11 nov.	88	Remiremont	E3E E2E E1E D1E E2L E1L D2P OP3P B2P C2P D1P OPEN	1750



# CALENDRIER PRÉVISIONNEL DES CONCOURS FFE CLUB SIF D'AOÛT À DÉCEMBRE 2007

Midi-Pyrénées					
CSO	10 août	82	Lavilledieu du Temple	E3 E2	9341
CSO	11 août	82	Lavilledieu du Temple	E3 E2	9342
CSO	12 août	31	Haras Lorane Seysses	E3 B3P E2 C3P E1 D3P	8847
CSO	12 août	82	Lavilledieu du Temple	E2 E1	9343
CCE	15 août	32	Le Houga	E3 E+3 OP3 E2 E+2 OP2	0318
CSO	15 août	32	Marsan	E3 E+3 E2 E+2 E1 E+1	9462
ATT	18 août	46	Cournou	BJM1P BJM1 BJM2 CAJU1 CAJU2 CJU1P SEN1 SEN1P SEN2	1484
ATT	19 août	46	Cournou	BJM1P BJM1 BJM2 CAJU1 CAJU2 CJU1P SEN1 SEN1P SEN2	1485
CCE	26 août	32	Marsan	CR E3 E+3-CR E2 E+2-CR E1 E+1-CR	9464
DRE	26 août	32	Marsan	E1 E+3I E2I E+2I	9515
CCE	29 août	32	Le Houga	E3 E+3 OP3 E2 E+2 OP2 E1 E+1 OP1	1016
CSO	09 sept.	31	Haras Lorane Seysses	E3 OP2 E2 OP1 E1	8848
CSO	16 sept.	31	Vigoulet Auzil	OP3 OP2 E2 OP3P B3P C3P D3P OP1 C2P C2P D2P E1 B1P C1P D1P	9143
CSO	16 sept.	82	Villemade	D2P D1P E2	9241
TRC	16 sept.	81	Saint Beauzile	DPT TR1 OPEN REG INVR	9325
ATT	22 sept.	32	Lannes Soubiran	BJM1P BJM1 BJM2 CAJU1 CAJU2 CJU1P SEN1 SEN1P SEN2	1526
ATT	22 sept.	81	Castres	SEN1	0762
ATT	23 sept.	32	Lannes Soubiran	BJM1P BJM1 BJM2 CAJU1 CAJU2 CJU1P SEN1 SEN1P SEN2	1528
ATT	23 sept.	81	Castres	SEN1	0764
CCE	23 sept.	32	Lussan	E1 E2 E3	0646
CSO	23 sept.	12	Rodez	OP3 E+2 E2 E+1 E1 D3P D2P	0826
CSO	23 sept.	31	Fontenilles	OP3 E3 B2 C2 OP2 E2 E+2 OP3P B1 C1 D1 OP1 E1 E+1	9448
CSO	23 sept.	65	Lourdes	OP3 OP2 OP1 OP3P D2P C2P B2P D1P C1P B1P E2 E1	9309
DRE	23 sept.	32	Lussan	E1I E2I E3I	0647
HUN	23 sept.	12	Rodez	E+1 E1 E+2 E2 E+3 E3	0830
CCE	30 sept.	81	Poney City Damiatte	B3P B2 OP3 E3 E+3 OP2P E2 E+2 E1 E+1	9257
TRC	30 sept.	31	Vigoulet	DPT OPEN TR1	0981
CSO	01 oct.	32	Preignan	E3 E2 OP1 E1 A2 A1 B3P OP3P B2P OP2P D2P B1P C1P D1P	1136
CSO	07 oct.	31	Haras Lorane Seysses	E3 B2P E2 C2P E1 D2P	8849
CSO	07 oct.	46	Cahors	CD E1-CD E2-CD E3-CD	9532
CSO	07 oct.	81	Lavaur	OP3 B3 OP2 B2 OP1 B1 E1 B3P C3P D3P B2P C2P D2P B1P C1P D1P	8857
CSO	14 oct.	65	Aubarede	OP3 OP2 E2 OP1 E1 OP3P B2P C2P D2P D1P C1P B1P	9081
CSO	14 oct.	81	Damiatte	B3 OP3 B2 OP2 B1 OP1 B3P OP3P A2 A1 B2P C2P D2P B1P C1P D1P	9741
CSO	14 oct.	82	Realville	E1 E2 E3 E+1 E+2 E+3	9813
DRE	14 oct.	81	Castres	E1I E2I E+3I E+1I E+2I E3I E1L E2L	0666
ETH	14 oct.	31	Mons	Asol Acomb	9025
HUN	14 oct.	81	Castres	E1 E2 E3 B3 C3 D3	0766
CSO	20 oct.	65	Lourdes	E2 E1	9311
ATT	21 oct.	82	Realville	MOUS3 POUS3 BJM3 CAJU3 BJM2 CAJU2 SEN2	8952
CCE	21 oct.	47	Cahors	CD E1-CD E2-CD E3-CD E+3-CD E+1-CD E+2-CD	9061
CCE	21 oct.	81	Verdalle	E3 E2 E1 E+1 E+2 E+3	9337
CSO	21 oct.	31	St Thomas	OP3 B1 C1 OP1 OP3P B2P E2 D1 B1P C2P E1 C1P D2P D1P E3	0483
CSO	21 oct.	65	Lourdes	E2	9313
DRE	21 oct.	31	Gagnague	E1I E+1I E2I E+2I E3I E+3I	9952
CCE	28 oct.	32	Lussan	E1 E2 E3	0648
CCE	28 oct.	81	Castres	E1 E+1 E2 E+2 E3 E+3 B3 C3 D3 B2P B1P C2P C1P D2P	0655
CSO	28 oct.	31	Gagnague	E2 E+2 E3 E+3 E1 E+1	9953
CSO	28 oct.	65	Lourdes	OP3 OP2 OP1 E2 E1 OP3P D2P C2P B2P D1P C1P B1P	9314
CSO	28 oct.	81	Poney City Damiatte	D2P DOI E1 E+1 C2P COI B2P BOI OP1 E2 E+2 A1 A2 OP2 E3 E+3	0460
DRE	28 oct.	32	Lussan	E1I E2I E3I	0649
CSO	04 nov.	12	Rodez	E+2 E2 OP3 E1 E+1 D2P	0624
CSO	04 nov.	31	Labege	OP3 E3 OP2 E2 OP1 E1	0952
CSO	04 nov.	82	Realville	E1 E2 E3 E+1 E+2 E+3	9814
DRE	04 nov.	31	St Thomas	CR E3I-CR E+3I-CR E2I-CR E+2I-CR E1I-CR E+1I-CR E2L-CR E1L-CR OPEN-CR	0329
HUN	04 nov.	12	Rodez	CD E+1-CD E1-CD E+2-CD E2-CD E+3-CD E3-CD	0626
CCE	07 nov.	31	Gagnague	E2 E+2 E3 E+3	9954

CCE	11 nov.	31	Pibrac	CD E1-CD E2-CD E3-CD E+1-CD E+2-CD E+3-CD	1013
CCE	11 nov.	81	Damiatte	E1 E2 E3 D2P	9866
CSO	11 nov.	31	Lherm	E+1 E+2 E+3 E1 E2 E3	9410
POL	11 nov.	31	Gagnague	BENJ MOUS JUN CADE CAD MIN OPEN	9955
TRC	11 nov.	12	Rodez	INeq TR1 TR2	0629
CSO	18 nov.	31	Haras Lorane Seysses	E3 B2P B1P E2 C2P C1P E1 D2P D1P	8850
CCE	25 nov.	12	Rodez	CD E+1-CD E1-CD E+2-CD E2-CD E+3-CD E3-CD B3P C2P C1P D2P D1	0628
CSO	25 nov.	31	Pin Balma	E2 E3 E1	9434
CCE	02 déc.	81	Castres	E1 E+1 E2 E+2 E3 E+3 B3 C3 D3 B2P B1P C2P C1P D2P	0664
CSO	02 déc.	46	Figeac	B2 OP2 E3 E+3 C3P D3P E2 E+2 B1 OP1 D1 C2P E1 E+1 D2P	9767
CSO	02 déc.	82	Realville	E1 E2 E3 E+1 E+2 E+3	9815
ATT	09 déc.	82	Realville	BJM1 CAJU1 SEN1 CJU1P SEN1P	8962
CSO	09 déc.	31	St Thomas	OP3 E3 B1 C1 OP1 OP3P B2P BOI E2 D1 B1P C2P COI E1 C1P D2P DOI D1P	0403
CSO	09 déc.	46	Figeac	OP3 E2 E1	9769
DRE	09 déc.	81	Castres	E1I E2I E3I E+1I E+2I E+3I E1L E2L	0670
HUN	09 déc.	81	Castres	E1 E2 E3 B3 C3 D3	0770
PG	16 déc.	46	Figeac	MOUS3 POUS3 B3J B2J BJ1 MIN3 MIN2 CAD3 CAD2 CAD1 OP2	9770
Nord Pas de Calais					
CSO	25 août	62	Hardelot	OP2	9551
CSO	26 août	62	Hardelot	OP2	9552
DRE	01 sept.	62	Le Touquet	GPEL	0668
CSO	02 sept.	62	Aire sur la Lys	B1P C1P D1P B2P C2P D2P OP3P B3P OP1 OP2 OP3	9038
CSO	02 sept.	62	Marck	E3 E2 E1	9885
CSO	02 sept.	62	Lievain	E3 E2 E1	0233
ATT	09 sept.	59	Coudekerque Village	CD MOUS3-CD POUS3-CD BJM3-CD CAJU3-CD SEN3-CD BJM2-CD CAJU2-CD SEN2-CD BJM1-CD CAJU1-CD SEN1-CD BJM1P-CD CJU1P-CD SEN1P-CD	1189
CSO	09 sept.	62	Blendecques	OP3P B3P C3P D3P B2P C2P D2P C1P D1P E3 E2 E1 DOI BOI	9070
CSO	09 sept.	62	Noeux les Mines	E3 E2 E1	0234
CSO	15 sept.	62	Henin Beaumont	GP1 OP3P B2P C2P D2P B1P C1P D1P	0570
CCE	16 sept.	59	Walleris	E3 E2 E1	1019
CSO	16 sept.	62	Henin Beaumont	B1E C1E D1E D1P B2P C2P D2P OP3P	0571
END	16 sept.	62	Bezinghem	END1 END2 END1	9554
HUN	16 sept.	59	Coudekerque Village	CR E3-CR OP2-CR OP1-CR E2-CR E1-CR	1212
CSO	23 sept.	59	Bondues Forest	OP3P D3P B2P BOI C2P COI D2P DOI B1P C1P D1P OP3 OP2 E2 OP1 E1	9126
CSO	23 sept.	62	Aire sur la Lys	OP3 OP2 OP1 OP3P OP2P B2P B1P C1P D1P E3 E2 E1	9039
CSO	23 sept.	62	Vacqueriette Erquieres	A1 A2 B1 B2 B3P B2P C1 C2 C3P C2P D1 D2 D2P D3P OP1 OP2 OP3 BOI COI DOI	0459
ATT	30 sept.	62	St Remy Au Bois	CD MOUS3-CD POUS3-CD BJM3-CD CAJU3-CD SEN3-CD SEN1-CD SEN1P-CD	9106
CSO	30 sept.	59	Jeumont	OP3 OP2 OP3P E2 D2P E1	9439
CSO	30 sept.	59	Les Moeres	OP3P C3P D3P OP2P B2P C2P D2P B1P C1P D1P BOI COI DOI E3 E2 E1	1025
CSO	30 sept.	59	Dechy	OP3P D3P B2P BOI C2P COI D2P DOI B1P C1P D1P OP3 OP2 E2 C1 D1 E1	0972
CSO	30 sept.	62	Croix en Ternois	OP3 OP2 OP1 E2 E1	1135
CSO	30 sept.	62	Calonne Ricouart	OP3P OP2P E3 E2 E1	8953
END	30 sept.	62	Etaing	END1 END1 END2	9557
CCE	07 oct.	59	Sancourt	E3 E2 E1	0990
CSO	07 oct.	59	Bondues Forest	OP3P D3P B2P BOI COI C2P D2P DOI B1P C1P D1P OP3 OP2 E2 OP1 E1	9128
CSO	07 oct.	62	Fleurbaix	A1 B1 C1 D1 OP2 OP3 E2 E1 B3P C3P D3P C2P D2P C1P D1P B2P B1P	8872
CCE	14 oct.	59	Coudekerque Village	CR E3-CR E2-CR E1-CR	1225
CSO	14 oct.	59	Maubeuge	OP3 D2 E2 D3P D2P E1	9368
CSO	14 oct.	62	Blendecques	OP3P B3P C3P D3P B2P C2P D2P C1P D1P E3 E2 E1 DOI BOI	9071
CSO	14 oct.	62	Henin Beaumont	D3P C3P B3P B2P BOI C2P COI D2P DOI B1P C1P D1P OP3 OP2 E2 B1 C1 D1 E1	9363
CSO	21 oct.	59	Phalempin	C3P D3P D2P DOI C2P B2P D1P OP3 OP2 OP1 D1 E2 E1	0441
CSO	21 oct.	59	Ferrière la Grande	A2 OP3 BOI OP3P COI OP2P C2P DOI D2P C1P E3 E2 E1	9565
CSO	21 oct.	62	Croix en Ternois	OP3 OP2 OP1 E2 E1	1138
CSO	21 oct.	62	Calonne Ricouart	OP3P OP2P E3 E2 E1	8954
CSO	21 oct.	62	Hardelot	OP3 OP2 E1	9553

# CALENDRIER PRÉVISIONNEL DES CONCOURS FFE CLUB SIF D'AOÛT À DÉCEMBRE 2007

CSO	26 oct.	62	Le Touquet Paris Plage	E3P B3P D2P C2P B2P D1P C1P B1P D1	9882
CSO	27 oct.	62	Le Touquet	GP1	0582
CSO	27 oct.	62	Le Touquet Paris Plage	D1P C1P B1P D2P C2P B2P B3P OP3P D1	9883
CSO	28 oct.	62	La Capelle les Boulogne	E3 E2 E1	0923
CSO	28 oct.	62	Bully les Mines	E3 E2 E1	0270
CSO	28 oct.	62	Le Touquet	B1E C1E D1E	0583
CSO	28 oct.	62	Le Touquet Paris Plage	OP3P B3P D2P C2P B2P D1P C1 D1 B1	9884
DRE	01 nov.	59	Bondues Forest	B2P C2P D2P B1P C1P D1P OP3I OP2I OP1I E2I E1I	9129
CSO	04 nov.	59	Dechy	OP3P D3P B2P BOI C2P COI D2P DOI B1P C1P D1P OP3 OP2 E2 C1 D1 E1	0973
CSO	11 nov.	59	Phalempin	E3 E2 E1	0614
CSO	11 nov.	62	Henin Beaumont	D3P C3P B3P B2P BOI C2P COI D2P DOI B1P C1P D1P OP3 OP2 E2 B1 C1 D1 E1	9364
CSO	18 nov.	59	Sancourt	E3 E2 E1	0992
CSO	18 nov.	62	Blendecques	OP3P B3P C3P D3P B2P C2P D2P C1P D1P E3 E2 E1 DOI BOI	9072
CSO	18 nov.	62	Le Touquet Paris Plage	E3 E2 E1	9879
CSO	25 nov.	59	Phalempin	C3P D3P D2P DOI C2P B2P D1P OP3 OP2 OP1 D1 E2 E1	0443
CSO	25 nov.	59	Bondues Forest	OP3P D3P B2P BOI C2P COI D2P DOI B1P C1P D1P OP3 OP2 E2 OP1 E1	9132
CSO	25 nov.	62	Calonne Ricouart	OP3P OP2P E3 E2 E1	8955
CSO	25 nov.	62	Hardelot	OP3 OP2 E1	9555
CSO	02 déc.	59	Bondues Forest	OP3P D3P B2P BOI C2P COI D2P DOI B1P C1P D1P OP3 OP2 E2 OP1 E1	9133
CSO	09 déc.	59	Phalempin	E3 E2 E1	0617
CSO	09 déc.	62	Le Touquet Paris Plage	E3 E2 E1	9880
DRE	09 déc.	59	Sancourt	E3I E2I E2L E1I E1L	0991
CSO	16 déc.	59	Phalempin	C3P D3P D2P DOI C2P B2P D1P OP3 OP2 OP1 D1 E2 E1	0444
CSO	16 déc.	62	Calonne Ricouart	OP3P OP2P E3 E2 E1	8956
CSO	16 déc.	62	Hardelot	OP3 OP2 E1	9556
CSO	16 déc.	62	Henin Beaumont	D3P C3P B3P B2P BOI C2P COI D2P DOI B1P C1P D1P OP3 OP2 E2 B1 C1 D1 E1	9365

## Normandie

TRC	05 août	14	Saint Julien de Mailloc	INind INequ DPT OPEN TR1 TR2	0686
CSO	10 août	50	Saint Lo	A1 A2 B1 C1 D1 B2 C2 D2 B3 C3 D3 E1 B3P C3P D3P B2P C2P D2P B1P C1P D1P BOI COI DOI	0807
CSO	11 août	50	Saint Lo	A1 A2 B1 C1 D1 B2 C2 D2 B3 C3 D3 E1 E2 B3P C3P D3P B2P C2P D2P B1P C1P D1P BOI COI DOI	0811
CCE	12 août	61	Villers en Ouche	E3 E2 E1 D3P OP1 OP2 C3P OP3P OP2P	1114
CSO	12 août	50	Saint Lo	A1 A2 B1 D1 B2 C2 D2 B3 C3 D3 C1 E1 E2 B3P C3P D3P B2P C2P D2P B1P C1P D1P BOI COI DOI	0814
CSO	13 août	50	Saint Lo	A1 A2 B1 C1 D1 B2 C2 D2 B3 C3 D3 E1 E2 B3P C3P D3P C2P D2P B2P B1P C1P D1P BOI COI DOI	0816
CSO	14 août	50	Saint Lo	GP1 OP3P OP2P D2P B1P C1P D1P A1 A2 B1 C1 B2 C2 D2 D3 C3 B3 D1 E1 E2	9708
CSO	15 août	50	Saint Lo	B1E C1E D1E A1 OP2P OP3P A2 OP1 OP2 OP3	9709
CSO	18 août	27	Boisemont les Andelys	OP3	8829
CSO	19 août	27	Boisemont les Andelys	A1	8830
CSO	02 sept.	76	Hautot sur Mer	E3 E2 E1	0438
CSO	08 sept.	61	Le Pin au Haras	GP1 B1P C1P D1P B2P C2P D2P A1 A2	9922
CCE	09 sept.	27	Le Chamblac	E1 E2 E3 OP3	0557
CSO	09 sept.	27	Vesly	E1 E2 E3 OP1 OP2	9978
CSO	09 sept.	27	Boisemont les Andelys	OP3	8827
CSO	09 sept.	27	Bourgtheroulde Infreville	OP3	9317
CSO	09 sept.	61	Le Pin au Haras	B1E C1E D1E	9924
CCE	15 sept.	61	Le Pin au Haras	GP1 B1P C1P D1P B2P C2P D1E C1E B1E OP1 E1	9599
CSO	16 sept.	14	Tourgeville Deauville	OP3 OP2 A2 A1 B3P C3P D3P OP1 B2P BOI C2P COI D2P DOI E2 E1 B1P C1P D1P	8824
CSO	16 sept.	27	St Aubin sur Gaillon	A2 A1 B3P C3P D3P B2P BOI C2P COI D2P DOI OP3 OP2 OP1 E3 E2 E1 B1P C1P D1P	8938
CSO	16 sept.	27	Houlbec Cocherel	OP1 OP2 OP3 E3 E2 E1	0373
CSO	16 sept.	27	Verneuil sur Avre	OP3	9383
CSO	16 sept.	61	La Chapelle Montligeon	A2 B2P B1 D2P D3P E1 OP1 OP2 OP2P OP3P	0780
CSO	16 sept.	76	Ourville en Caux	D3P D2P D1P C3 D3 C1 D1 A1 A2 OP2 OP1 E3 E2 E1	0927

TRC	16 sept.	14	Ouilly du Houley	CD INind DPT-CD OPEN-CD TR1-CD TR2-CD INequ	9472
ATT	19 sept.	14	Deauville Clairefontaine	BJM12	0843
CCE	19 sept.	14	Deauville Clairefontaine	OP2	0842
CSO	19 sept.	14	Deauville Clairefontaine	A1 D1P	0841
CSO	23 sept.	14	Blainville sur Orne	B3P C3P D3P OP2P E1 E2 OP1 OP2	9054
CSO	23 sept.	14	Monts en Bessin	D3P C3P B3P OP3 OP2 OP1 B2P C2P D2P B1P C1P D1P	0768
CSO	23 sept.	27	Boisemont les Andelys	OP3	8828
CSO	23 sept.	76	Bosc Guerard St Adrien	A1 A2 B3P C3P D3P D2P OP1 OP2 E1 E2 0756	
CSO	23 sept.	76	Shreaute Montvilliers	D1P	9828
END	23 sept.	27	Tourneville	END2 END3	9213
CCE	30 sept.	27	Gisors	D1P C1P D2P B1P C2P D3P B2P C3P OP1 E2 B3P B1 OP2 B2 OP3 B3	1238
CSO	30 sept.	14	Le Molay Littry	E2 OP1 OP2 OP3 A1 A2 D3P C3P B3P B2P C2P D2P E1 B1P C1P D1P	8895
CSO	30 sept.	14	Carville	OP3 OP2 A2 A1 OP1 B3P C3P D3P E2 B2P C2P D2P B1P C1P D1P E1	0241
CSO	30 sept.	27	Conches en Ouche	OP3 OP2 OP1 D1 A2 A1 OP3P D3P OP2P D2P D1P E2 E1	9479
CSO	30 sept.	27	Bazincourt sur Epte	E2 E1 D1 OP1 B1 B3P OP3P D3P D2P OP2P B2P OP2 OP3 A2 A1	0829
CSO	30 sept.	27	Bourgtheroulde Infreville	OP3	9318
CSO	30 sept.	27	Fontaine la Soret	E1 E2 E3 OP1 OP2 B3P B2P C2P D2P B1P C1P D1P A2 A1	0687
CSO	30 sept.	76	Intraville	OP2 OP1 E3 E2 E1 D3P D2P	9991
CSO	30 sept.	76	Bosc Guerard	A1 A2 B1 C1 D1 D3P C3P B3P B2P C2P D2P D1P C1P B1P DOI COI BOI E1 E2 OP1 OP2	0755
END	30 sept.	27	Beaumesnil	END1 END2 END3	0430
END	30 sept.	50	Barneville Carteret	END1 END2 END3	0532
CCE	07 oct.	14	Le Mesnil d'Argences	OP3P OP3 OP2 OP1 E2 E1 D2P C2P C1P B3 B2P B2 B1P	0650
CCE	07 oct.	27	Le Chamblac	E1 E2 E3 OP3	0558
CSO	07 oct.	14	Janville	D3P C3P B3P OP2 OP3 A1 A2 OP1 B2P D1 C2P B1P E1 D2P C1P D1P	8880
CSO	07 oct.	27	St Denis Le Ferment	A1 A2 B1 B1P B2 B2P B3 B3P C1 C1P C2 C2P C3 C3P D1 D1P D2 D2P D3 D3P E1 E2 E3	0488
CSO	07 oct.	27	St Aubin sur Gaillon	OP3	8939
CSO	07 oct.	27	Verneuil sur Avre	OP3	9384
CSO	07 oct.	76	Saint Saens	D1P	9631
HUN	07 oct.	27	St Denis le Ferment	OP2 OP1 OP3 E1 E2 E3 E+1 E+2 E+3	0491
ATT	14 oct.	27	St Denis le Ferment	BJM1P BJM1I CAJU1 CJU1P SEN1 SEN1P BJM2 BJM3 CAJU2 CAJU3 MOUS3 POUS3 SEN2 SEN3	0497
BAR	14 oct.	27	St Denis le Ferment	A2 A3 B2 B3 C3 D3 E3 OP3 OP2 C2 D2 E1 E2	0499
CCE	14 oct.	14	Blainville sur Orne	E1 E2 E3 B3P OP3P OP2P	9055
CCE	14 oct.	61	La Chapelle Montligeon	B2P B3P C2P D2P D3P C3P E1 E2 E3 B1	0781
CSO	14 oct.	14	Tourgeville Deauville	OP3 OP2 E2 E1 A2 A1 B3P C3P D3P OP1 B2P BOI C2P COI D2P B1P C1P D1P	0222
CSO	14 oct.	14	Mondeville	A1 A2 OP3P OP3 OP2 OP1 E2 E1 D3P D2P D1P C2P D1 B2P	0385
CSO	14 oct.	27	St Aquilin de Pacy	E3 E2 E1 OP3 OP2 OP1 A1 A2 D3P D2P D1P D1 D2 D3 C3P C2P C1P C1 C2 C3 B2 B3 B3P B2P	8906
CSO	14 oct.	27	Le Tilleul Othon	D2P OP2P OP1 OP3P OP2 OP3 B3	9951
CSO	14 oct.	27	Verneuil sur Avre	OP3	0910
CSO	14 oct.	76	Bois Guillaume	D3P C3P B3P B2P BOI C2P COI D2P DOI D1P C1P B1P A1 A2 B1 C1 D1 OP2 OP1 E2 E1	9920
CSO	14 oct.	76	Shreaute Montvilliers	D2P	9827
PG	14 oct.	27	St Denis le Ferment	BJ1 BJ2 BJ3 CAD1 CAD2 CAD3 MIN2 MIN3 MOUS3 OP1 OP2 OP3 POUS3 SEN+2 SEN+3	0498
TRC	14 oct.	14	Orbec	INequ INind	9522
CSO	21 oct.	14	Fleury sur Orne	D1P C1P D2P C2P B2P E1 OP1 D3P OP3P A1 A2 OP3 OP2	0201
CSO	21 oct.	14	Mondeville	A1 A2 B2P C2P D2P D3P OP3P D1 OP1 OP2 OP3 E1 E2 D1P	8971
CSO	21 oct.	27	Conches en Ouche	E3 E2 E1	9481
CSO	21 oct.	27	St Aubin sur Gaillon	OP3	8940
CSO	21 oct.	27	Bourgtheroulde Infreville	OP3	9319
CSO	21 oct.	27	Fontaine la Soret	E1 E2 E3 OP1 OP2 B3P B2P C2P D2P B1P C1P D1P A2 A1	0689
CSO	21 oct.	76	Le Genetey	A1	0752



# CALENDRIER PRÉVISIONNEL DES CONCOURS FFE CLUB SIF D'AOÛT À DÉCEMBRE 2007

HB	21 oct.	14	Saint Pierre/Dives	CR	BENJ1-CR CAD1-CR CADE1-CR JUN1-CR MINI-CR MOUS1-CR MR1S1-CR MR2S1-CR MR3S1-CR POU1S1-CR QNAT QNATF	0433
TRC	21 oct.	14	Saint Pierre/Dives		INequ INind	9524
CSO	27 oct.	27	Pressagny l'Orgueilleux		OP2 OP1 B3P C3P D3P B2P C2P D2P A2 A1 D1P E2 E1	0953
CCE	28 oct.	14	Lieury		E1 E2 E3	0761
CSO	28 oct.	14	Le Mesnil d'Argences		A1 A2 B1 B1P B2 B2P B3 C1P C2P D1P D2P E1 E2 OP2 OP3P OP1	0651
CSO	28 oct.	14	Tourgeville Deauville		B3P C3P D3P B3 OP3 OP2 A2 A1 OP1 B2P BOI E2 COI C2P E1 D2P DOI B1P C1P D1P	8825
CSO	28 oct.	27	Houlbec Cocherel		E3 E2 E1 OP3 OP2 OP1	0374
CSO	28 oct.	27	Pressagny l'Orgueilleux		OP2 OP1 B3P C3P D3P B2P C2P D2P A2 A1 D1P E2 E1	0954
TRC	28 oct.	27	St Denis le Ferment		DPT INequ INind OPEN TR1 TR2	0500
CSO	01 nov.	27	Louviers		OP3	9101
EQF	01 nov.	14	Blainville sur Orne	CD	A-CD B-CD C-CD D-CD E-CD E-CD	9056
CSO	03 nov.	50	Auvers		B3 OP3 B3P C3P D3P OP2 B2P BOI C2P COI D2P DOI OP1 E1 B1P C1P D1P	0224
CSO	04 nov.	50	Auvers		B3 OP3 B3P C3P D3P OP2 B2P BOI C2P COI D2P DOI OP1 E1 B1P C1P D1P	0225
CSO	04 nov.	61	Villers en Ouche		OP3 E3 OP2 OP1 E2 OP3P C2P D2P D3P OP2P	1115
DRE	04 nov.	76	St Aubin sur Scie		B1I E1I E2I E3I B1P D1P B2P C2P D2P C3P OP3P	1017
END	04 nov.	27	St Georges du Vivre		END1 END2	9076
CCE	11 nov.	14	Le Mesnil d'Argences		OP3P OP3 OP2 OP1 E2 E1 D2P B3P B3 B2P B2 B1P B1	0652
CSO	11 nov.	14	Tourgeville Deauville		OP3 OP2 A2 A1 B3P C3P D3P OP1 BOI B2P E2 C2P COI E1 D2P DOI B1P C1P D1P	8831
CSO	11 nov.	14	Monts en Bessin		D3P C3P B3P OP3 OP2 OP1 B2P C2P D2P B1P C1P D1P	0771
CSO	11 nov.	27	Conches en Ouche		OP3 OP2 OP1 D1 E2 E1 A2 A1 OP3P OP2P D3P D2P D1P	9480
CSO	11 nov.	27	Bourgheroulde Infreville		OP3	9320
EQF	11 nov.	27	St Denis le Ferment		A B C D E OPEN A B C D E OPEN	0502
TRC	11 nov.	27	St Denis le Ferment		DPT INind INequ OPEN TR1 TR2	0501
CSO	18 nov.	14	Le Mesnil d'Argences		A1 A2 B1 B1P B2 B2P B3 B3P C1P C2P D1P D2P E1 E2 OP1 OP2 OP3 OP3P	0653
CSO	18 nov.	14	Janville		D3P C3P B3P OP2 OP3 A1 A2 OP1 B2P D1 C2P B1P E1 D2P C1P D1P	8881
CSO	18 nov.	27	St Denis le Ferment		A1 A2 B1 B1P B2 B2P B3 B3P C1 C1P C2 C2P C3 C3P D1 D1P D2 D2P D3 D3P E1 E2 E3	0505
CSO	18 nov.	27	Conches en Ouche		OP3 OP2 OP1 D1 E2 E1 A2 A1 OP3P D3P OP2P D2P D1P	9482
CSO	18 nov.	27	Vernon		E3 E2 E1	0218
CSO	18 nov.	27	St Aubin sur Gaillon		OP3	8941
CSO	18 nov.	50	St Hilaire du Harcouet		E2 E+2 E3 E+3 E1 E+1	0345
CSO	18 nov.	76	Bois Guillaume		D3P C3P B3P B2P BOI C2P COI D2P DOI D1P C1P B1P A1 A2 B1 C1 D1 OP2 OP1 E2 E1	9921
HB	18 nov.	50	Barneville Carteret		POUS1 BENJ1 CAD1 CADE1 FR1S1 FR2S1 FR3S1 JUN1 MINI MOUS1 MR1S1 MR2S1 MR3S1 QNAT QNATF	0530
HUN	18 nov.	27	St Denis le Ferment		B1 B2 B3 C1 C2 C3 D1 D2 D3 E1 E2 E3 E+1 E+2 E+3	0507
CSO	24 nov.	14	Tourgeville		B2P C2P D2P B1P C1P D1P GP1	0684
CSO	25 nov.	14	Blainville sur Orne		B3P OP3P OP2P E1 E2 E3 OP1	9057
CSO	25 nov.	14	Tourgeville		B2P C2P D2P B1P C1P D1P B1E C1E D1E	0685
CSO	25 nov.	27	Fontaine la Soret		E1 E2 E3 OP1 OP2 B3P B2P C2P D2P B1P C1P D1P A2 A1	0691
CSO	25 nov.	50	Auvers		B3 OP3 B3P C3P D3P OP2 B2P BOI C2P COI D2P DOI OP1 E1 B1P C1P D1P	0227
CSO	02 déc.	14	Mondeville		A1 A2 B2P C2P D2P D3P OP3P D1 OP1 OP2 OP3 E1 E2 D1P	8972
CSO	02 déc.	76	Saint Saens		D1P	9632
ATT	09 déc.	27	St Denis le Ferment		BJM1P BJM1I CAJU1 CJU1P SEN1 SEN1P BJM2 BJM3 CAJU2 CAJU3 MOUS3 POU3 SEN2 SEN3	0510
BAR	09 déc.	27	St Denis le Ferment		A2 B2 C2 D2 E1 E2 OP2 A3 B3 C3 D3 E3 OP3	0509
CSO	09 déc.	14	Caen St Contest		OP3P E2 OP2 OP3 A1 A2 B1 B2P C1 C2P D1 E1 D2P C1P D1P	8840
PG	09 déc.	27	St Denis le Ferment		BJ1 BJ2 BJ3 CAD1 CAD2 CAD3 MIN2 MIN3 MOUS3 OP1 OP2 OP3 POU3 SEN+2 SEN+3	0508

CSO	16 déc.	14	Janville		D3P C3P B3P OP2 OP3 A1 A2 OP1 B2P D1 C2P B1P E1 D2P C1P D1P	8882
CSO	16 déc.	27	Conches en Ouche		OP2 OP3 OP1 D1 E2 E1 A2 A1 OP3P D3P OP2P D2P D1P	9483
CSO	16 déc.	27	Fontaine la Soret		E1 E2 E3 OP1 OP2 B3P B2P C2P D2P B1P C1P D1P A2 A1	0692
DRE	16 déc.	50	Saïant Lo		E3I E2I E1I	1076
CSO	23 déc.	14	Tourgeville Deauville		OP3 OP2 OP1 E2 E1 A2 B2P BOI C2P COI D2P DOI B3P C3P D3P B1P C1P D1P	8957

## Pays de Loire

CSO	18 août	72	Le Mans Boulerie Jump		OP3 D3P OP2 D2P OP1 D1P	9158
CSO	19 août	44	Mesquer		OP3 OP2 E2 OP1 D1 E1 OP2P D2P	9149
CSO	19 août	72	Le Mans Boulerie Jump		OP3 D3P OP2 D2P OP1 D1P E1	9159
HUN	19 août	72	Le Mans Boulerie Jump		E1	9160
CSO	08 sept.	72	Le Mans Boulerie Jump		OP3 D3P OP2 D2P OP1 D1P	9161
CSO	09 sept.	72	Le Mans Boulerie Jump		OP3 D3P OP2 D2P OP1 D1P E1	9162
HUN	09 sept.	72	Le Mans Boulerie Jump		E1	9163
TRC	09 sept.	85	Tallud Ste Gemme		TR1 TR2 OPEN	1240
CCE	16 sept.	53	Laval		OP2P OP3P OP2 E2 E1	1030
END	16 sept.	85	Aubigny		END2	8968
END	19 sept.	85	Aubigny		END1	9279
CCE	23 sept.	44	Sainte Luce sur Loire		OP2P D2P OP1 D1 B1P C1P D1P OP3P	9577
CSO	23 sept.	44	Chateaubriant		OP3 OP2 OP3P A2 A1 B2P OP1 C2P OP2P E1 D2P B1P C1P D1P B3P	9198
CSO	23 sept.	49	Louresse Rochemenier		D3P OP3P B2P B1P C2P C1P D2P D1P E2 E1 OP1 OP2 B1 OP3 A2 A1 BOI COI DOI	0963
CCE	29 sept.	44	Chateaubriant		B2P C2P D2P D3P GPEL D1E C1E B1E E1	9602
CSO	29 sept.	72	Le Mans Boulerie Jump		OP3 D3P OP2 D2P OP1 D1P	9164
CCE	30 sept.	49	Vernoil Le Fourrier		E1 E2 OP1 OP2	1357
CCE	30 sept.	85	Tallud Ste Gemme		E2 E1	1241
CSO	30 sept.	44	St Nicolas de Redon		E3 E2 E1	9178
CSO	30 sept.	53	Martigné sur Mayenne		E2 E+2 E3 E+3 D2P E1 E+1	0468
CSO	30 sept.	72	Le Mans Boulerie Jump		OP3 D3P OP2 D2P OP1 D1P E1	9165
END	30 sept.	44	Grandchamp des Font.	CD	END1-CD END2-CD	9230
HUN	30 sept.	72	Le Mans Boulerie Jump		E1	9166
CCE	07 oct.	44	Rouge		B1 B2 E1 OP2 OP2P OP3P A1 A2 B2P	9203
CCE	07 oct.	72	Guecelard		OP3P OP2 OP1 OP2P	0634
CSO	07 oct.	44	Sainte Luce sur Loire		OP2 OP2P OP1 D1 E1 E+1 E2 E+2 D2P	1010
CSO	07 oct.	49	Saumur		A1 A2 OP3 OP2 OP1 E2 E1 OP3P D2P D1P C2P C1P B2P B1P BOI COI DOI B1	1464
CSO	07 oct.	85	Pouzauges		E3 E+3 E2 E+2 E1 E+1	0298
DRE	07 oct.	49	Vernoil Le Fourrier		OP1I OP2I OP2P OP3P	1359
TRC	07 oct.	44	Saint Mars du Desert		OPEN TR1 TR2 INequ	0778
CCE	14 oct.	49	Vernoil Le Fourrier		D2P OP2P D3P OP3P	1360
CSO	14 oct.	44	Vallet		OP3P B2P BOI B1P OP2P D2P DOI D1P OP1 E2 E+2 E1 E+1 D1 OP2 OP3	9909
CSO	14 oct.	44	Mesquer		OP3 OP2 E2 OP1 D1 E1 OP2P D2P	9150
CSO	14 oct.	44	La Baule		OP3 OP2 OP1 E2 E+2 D1 C2P E1 D2P D1P	9518
CSO	14 oct.	49	Savennieres		E1 E2 OP2 OP3	9274
CSO	14 oct.	72	La Ferte Bernard		OP3 OP2 OP1 E2 E1	9948
CSO	14 oct.	72	La Fleche		A2 A1 OP3 B2 OP2 B1 OP1 OP3P C3P OP2P D3P D1P	9771
EQF	14 oct.	44	Aigrefeuille sur Maine		A B OPEN	1704
HUN	14 oct.	44	Aigrefeuille sur Maine		E3 E2	1699
PG	14 oct.	85	Challans		BJ1 BJ2 BJ3 CAD1 CAD2 CAD3 MIN2 MIN3 MOUS3 OP1 OP2 OP3 POU3 SEN+2 SEN+3	1039
TRC	14 oct.	85	St Laurent sur Sèvre		TR2 TR1 OPEN	0402
CSO	20 oct.	72	Le Mans Boulerie Jump		OP3 D3P OP2 D2P OP1 B1P C1P D1P GP1	0265
CCE	21 oct.	72	Mansigné		OP2 OP1 OP3P OP2P D2P	0372
CSO	21 oct.	44	Geneston		D1 E1 OP1 D2 E2 OP2 OP3 B2P C2P D2P OP3P	1091
CSO	21 oct.	44	St Philbert de Grand Lieu		C2P C1P D2P D1P A2 B1 C2 C1 D2 D1 OP3 OP2 OP1 E2 E+2 E1 E+1	9353
CSO	21 oct.	44	St Nicolas de Redon		E2 E1	9179
CSO	21 oct.	44	Guerande		OP3 OP2 E2 C2P D2P OP1 D1 E1 C1P D1P	9376
CSO	21 oct.	49	Louresse Rochemenier		OP2 OP3P OP2P C1P B1P D1P E2 E1 OP1 OP2 OP3 A2 A1 BOI COI DOI	0967
CSO	21 oct.	53	Laval		E2 E+2 OP2 E3 E+3 E1 E+1	0229
CSO	21 oct.	72	Le Mans Boulerie Jump		OP3 D3P OP2 D2P OP1 B1E C1E E1 D1E	0266
HUN	21 oct.	72	Le Mans Boulerie Jump		E1	0268
CCE	28 oct.	44	Sautron		B1 C1 D1 B2 C2 D2 E1 E+1	0353
CSO	28 oct.	85	La Roche sur Yon		A2 OP3P OP2P OP1 OP2 OP3 E3P	0409
CSO	01 nov.	49	Louresse Rochemenier		D3P OP3P OP2P B1P C1P D1P E2 E1 OP1 OP2 OP3 BOI COI DOI A2 A1 B1 C1 D1	0971
CSO	02 nov.	72	La Fleche		OP3 OP2 OP1 OP3P OP2P D2P	1191

# CALENDRIER PRÉVISIONNEL DES CONCOURS FFE CLUB SIF D'AOÛT À DÉCEMBRE 2007

CSO	03 nov.	44	Ste Luce sur Loire	A1 A2 OP3 OP2 OP1 D1 E1 E+1 E+2 B2P C2P D2P E2	0555
CCE	04 nov.	44	Ste Luce sur Loire	D2P C2P B2P D3P OP3P	0550
CSO	04 nov.	72	Dangeul	OP3 OP3P OP2P D2P E2 E1	0458
CSO	10 nov.	53	Laval	D1P GP1	0682
CSO	10 nov.	72	Le Mans Boulerie Jump	OP3 D3P OP2 D2P OP1 D1P	0271
CCE	11 nov.	72	Mansigne	OP1 OP2 OP3P OP2P	0801
CSO	11 nov.	44	La Baule	OP3 OP2 OP1 E2 E+2 D1 C2P E1 D2P D1P	9519
CSO	11 nov.	49	Savennieres	E1 E2 OP2 OP3	9277
CSO	11 nov.	53	Laval	D1E	0683
CSO	11 nov.	72	Le Mans Boulerie Jump	OP3 D3P OP2 D2P OP1 D1P E1	0272
HUN	11 nov.	72	Le Mans Boulerie Jump	E1	0273
PG	11 nov.	44	Ste Luce sur Loire	BJ1 BJ2 CAD2 CAD3 MIN2 MIN3 MOUS3 OP1 OP2 OP3 POU3 SEN+2 SEN+3	1202
CSO	18 nov.	44	Vallet	OP3P OP2P D2P DOI D1P OP1 E2 E+2 E1 E+1 D1 OP3 OP2	9912
CSO	18 nov.	44	Saint Mars du Desert	OP3 OP2 B1 C1 D2 OP1 D1 E2 E+2 E1 E+1	0779
CSO	18 nov.	44	Guerande	OP3 OP2 E2 C2P D2P OP1 D1 E1 C1P D1P	9377
CSO	18 nov.	72	La Ferte Bernard	OP3 OP2 OP1 E2 E1	9949
CSO	18 nov.	85	Challans	A2 B3 OP3 OP2	1123
EQF	18 nov.	85	Challans	A B OPEN	1040
CSO	02 déc.	44	Vallet	OP3P OP2P D2P DOI D1P OP1 E2 E+2 E1 E+1 D1 OP3 OP2	9913
CSO	02 déc.	44	Sainte Luce sur Loire	A1 A2 OP3 OP2 OP1 OP2P D2P	0585
CSO	02 déc.	44	Guerande	OP3 OP2 E2 C2P D2P OP1 D1 E1 C1P D1P	9378
CSO	02 déc.	49	Saumur	A1 A2 B1 OP3 OP2 OP1 E2 E1 OP3P D2P D1P C2P C1P B2P B1P BOI COI DOI E1P E2P B3P C1 D3P	1466
CSO	09 déc.	49	Louresse Rochemenier	D3P OP3P B2P B1P C2P C1P D2P D1P E2 E1 OP2 A2 A1 B1 D1 BOI COI DOI	0976
CSO	09 déc.	85	La Roche sur Yon	A2 C3P D3P E3P OP2P OP1 OP2 OP3	0410
CSO	16 déc.	53	Laval	E2 E+2 E3 E+3 E1 E+1	0230

## Picardie

CCE	02 août	60	Nanteuil le Haudouin	OP1 OP2 OP2P B3P	0565
ATT	19 août	60	Compiègne	CD BJM1P-CD BJM11 BJM12 BJM13 CAJU1 CAJU2 CAJU3 CJU1P MOUS3 POU3 SEN1 SEN1P SEN2 SEN3	9191
CSO	31 août	80	Conty	D1P C1P B1P D2P C2P B2P D3P C3P B3P A1 A2	9794
CSO	01 sept.	80	Conty	A1 A2 OP1 OP2 B1P C1P D1P B2P C2P D2P B3P C3P D3P BOI COI DOI GP1	0257
CCE	02 sept.	60	Nanteuil le Haudouin	OP1 OP2 OP2P B3P	0566
CSO	02 sept.	80	Conty	A1 A2 OP1 OP2 OP3 B1P C1P D1P B2P C2P D2P B3P C3P D3P BOI COI DOI B1E C1E D1E	0259 0308
CSO	09 sept.	02	Essigny le Grand	E1 E2 D2 B3 OP3 B1 C1 D1	0308
ATT	16 sept.	80	Prouzel	BJM1P BJM11 BJM12 BJM13 CAJU1 CAJU2 CAJU3 CJU1P MOUS3 POU3 SEN1 SEN1P SEN2 SEN3	9192
CSO	16 sept.	60	Melicocq	D1P C1P B1P D2P DOI C2P COI B2P BOI D3P C3P B3P A1 A2 B3 OP3 B2 C2 D2 E2 B1 C1 D1 E1	0863
CSO	16 sept.	80	Petit Lavers	D2P DOI OP2P C2P COI B2P BOI D3P C3P OP3P B3P B1 E3 A2 A1 B2 OP2 C1 OP1 D1 E2 E1	9796 9621
CSO	23 sept.	02	Mesnil Saint Laurent	E3 E2 E1	9621
CSO	23 sept.	60	La Chapelle en Serval	A1 A2 B1P B2P B3P B3 C1P C2P C3P D1P D2P D3P E2 E1 OP1 OP2 OP3	9620
CSO	23 sept.	60	Fay les Etangs	D1P C1P B1P B2P BOI C2P COI D2P DOI D3P C3P B3P OP1 E2 E1 D1 C1 B1 B2 C2 OP2 E3 D2 D3 C3 OP3 A1 A2 B3	9520
CSO	23 sept.	60	Gouvieux	C1 C3 C2 D1 D3 D2 E1 E2 E3 OP2 OP3 OP2P OP3P C2P D2P	9437
CSO	23 sept.	80	Saveuse	D1P C1P D2P OP2P D3P C3P OP3P B3P A1 A2 OP3 E3 OP2 E2 OP1 E1	9701
DRE	23 sept.	80	Thieulloy l'Abbaye	E1E1 E2E1 E3E1	9726
TRC	23 sept.	80	Montdidier	DPT TR1 TR2	1131
CSO	30 sept.	02	Soissons	D1P C1P B1P D2P C2P B2P OP3P A1 A2 OP1 B1 OP2 B2 OP3 E2 E1	0888
CSO	30 sept.	60	Balagny sur Therain	D1P C1P B1P B2P BOI C2P COI D2P DOI D3P C3P B3P A1 A2 B1 OP2 E2 OP1 E1	9048
CSO	30 sept.	80	Petit Lavers	D2P DOI OP2P C2P COI B2P BOI D3P C3P OP3P B3P B1 E3 A2 A1 B2 OP2 C1 OP1 D1 E2 E1	9797
CSO	30 sept.	80	Ham	D1P D2P OP3P C1P C2P B2P A1 A2 B2 B1 B1P OP3 OP2 OP1 E2 E1 B3P	9431

CSO	07 oct.	02	Dampleux	A1 A2 B1 B2 B2P C2P D2P B3P C3P D3P E1 E2 OP1 OP2 OP3 BOI COI DOI	9476
CSO	07 oct.	02	Fonsommes Saint Quentin	A1 A2 B1 B1P B2 B2P B3P C1 C1P C2P C3P D1 D1P D2P D3P E1 E2 OP1 OP2 OP3 BOI COI DOI	0414
CSO	07 oct.	60	Crevecoeur le Grand	D2P D1P	9264
CSO	07 oct.	80	Thieulloy l'Abbaye	A1 A2 B1P B2P B3P C1P C2P C3P D1P D2P D3P E1 E2 E3 OP1 OP2 OP3	9727
CSO	07 oct.	80	Conty	D1P C1P B1P D2P DOI C2P COI B2P BOI B3P C3P D3P A1 A2	9795
PG	07 oct.	02	Essigny le Grand	BJ2 BJ3 CAD2 CAD3 MIN2 MIN3 MOUS3 OP2 OP3 POU3	0405
CSO	14 oct.	60	Fay les Etangs	D1P C1P B1P B2P BOI C2P COI D2P DOI D3P C3P B3P OP1 E2 E1 D1 C1 B1 B2 C2 OP2 E3 D2 D3 C3 OP3 A1 A2 B3	9521
CSO	14 oct.	60	Noyon	D1P C1P B1P B2P BOI C2P COI D2P DOI D3P C3P B3P A2 A1 OP3 OP2 B1 C1 D1 E2 E1	8887
CSO	14 oct.	60	St Leu d'Esserent	A1 A2 C3P D3P OP3P D2P OP2P E2 E1 E3 OP1 OP2 OP3	9058
CSO	14 oct.	80	Abbeville	A1 A2 B1 B2 B3P C1 C2P C3P D1 D2P D3P E1 E2 E3 OP1 OP2 OP3P	9717
CSO	21 oct.	60	Senlis	D3P C3P B3P B2P BOI C2P COI D2P DOI D1P C1P B1P OP1 E1 OP2 E2	0216
CSO	21 oct.	60	Chiry Ourscamp	OP3P D2P B1P D1P A1 B2 B1 OP3 OP2 E2 OP1 E1	9380
CSO	21 oct.	60	Gouvieux	C1 C2 C3 D1 D2 D3 E1 E2 E3 OP2 OP3 OP2P OP3P C2P D2P	9438
CSO	21 oct.	80	Englebelmer	C3 D3 OP3 C2 OP2 E3 D2 C1 OP1 D1 E2 E1	9644
DRE	21 oct.	80	Salouel	B11 C11 D11 E11 B21 C21 D21 E21 B31 C31 D31 E31 B1L C1L D1L E1L B2L C2L D2L E2L B1P C1P D1P E1P B2P C2P D2P E2P OP3P	9665
CSO	28 oct.	02	Soissons	D1P C1P B1P D2P C2P B2P OP3P A1 A2 OP1 B1 OP2 B2 E3 E2 E1	0889
DRE	28 oct.	80	Englebelmer	E11 E31 E21	9634
CSO	01 nov.	80	Petit Lavers	D2P DOI OP2P C2P COI B2P BOI D3P C3P OP3P B3P B1 E3 A2 A1 B2 OP2 C1 OP1 D1 E2 E1	9798
CSO	04 nov.	80	Salouel	D1P C1P B1P B2P C2P D2P E2P OP2P OP3P B3P A2 A1 OP3 OP2 B1 OP1 E2 E1	9666
PG	04 nov.	02	Essigny le Grand	BJ2 BJ3 CAD2 CAD3 MIN2 MIN3 MOUS3 OP2 OP3 POU3	0406
CSO	11 nov.	60	Fay les Etangs	D1P C1P B1P B2P BOI C2P COI D2P DOI D3P C3P B3P OP1 E2 E1 D1 C1 B1 B2 C2 OP2 E3 D2 D3 C3 OP3 A1 A2 B3	9523
CSO	11 nov.	60	Balagny sur Therain	D1P C1P B1P B2P BOI C2P COI D2P DOI D3P C3P B3P A1 A2 B1 OP2 E2 OP1 E1	9049
CSO	11 nov.	80	Ham	D1P C1P B1P B2P C2P D2P OP3P B3P B1 A1 A2 B2 OP3 OP2 OP1 E2 E1	9432
DRE	11 nov.	80	Salouel	B11 C11 D11 E11 B21 C21 D21 E21 B31 C31 D31 E31 B1L C1L D1L E1L B2L C2L D2L E2L B1P C1P D1P E1P B2P C2P D2P E2P OP3P	9667
CSO	18 nov.	02	Fluquieres	D1P C1P B1P D2P DOI OP2P C2P COI B2P BOI D3P C3P OP3P B3P B1 E3 A2 A1 OP2 C1 OP1 D1 E2 E1	9801
CSO	18 nov.	60	Melicocq	D1P C1P B1P	0864
CSO	18 nov.	60	Gouvieux	B2P C1 C2 C3 C2P D1 D2 D2P D3 E1 E2 E3 OP2 OP2P OP3 OP3P	9492
DRE	18 nov.	02	Mesnil Saint Laurent	E3E1 E2E1 E1E1	0548
HUN	18 nov.	80	Belloy sur Somme	E1 E2 E3	0621
CSO	25 nov.	02	Soissons	D1P C1P B1P D2P DOI C2P COI B2P BOI OP3P B3P A1 A2 OP1 B1 OP2 B2 E3 E2 E1	0893
CSO	25 nov.	80	Saveuse	D1P C1P D2P OP2P D3P OP3P B3P A1 A2 OP3 E3 OP2 E2 OP1 E1 C3P	9704
DRE	25 nov.	80	Abbeville	E1E1 E2E1 E3E1	9650
CSO	02 déc.	80	Salouel	D1P C1P B1P B2P C2P D2P E2P OP2P OP3P B3P A2 A1 OP3 OP2 B1 OP1 E2 E1	9668
CSO	09 déc.	60	Fay les Etangs	D1P C1P B1P B2P BOI C2P COI D2P DOI D3P C3P B3P OP1 E2 E1 D1 C1 B1 B2 C2 OP2 E3 D2 D3 C3 OP3 A1 A2 B3	9525
CSO	09 déc.	80	Abbeville	A1 A2 B2 D2P D3P C3P B3P D1 C1 B1 E1 E2 E3 OP1 OP2 OP3 OP3P C2P	9652
CSO	16 déc.	02	Soissons	D1P C1P B1P D2P DOI C2P COI B2P BOI OP3P A1 A2 OP1 B1 OP2 B2 E3 E2 E1	0897
CSO	16 déc.	60	Melicocq	D1P C1P B1P	0865



# CALENDRIER PRÉVISIONNEL DES CONCOURS FFE CLUB SIF D'AOÛT À DÉCEMBRE 2007

CSO	23 déc.	80	Ham	OP2P B2P OP3P B3P D1 C1 B1 B2 C2 D2 OP3 A1 A2	9776
<b>Poitou Charentes</b>					
CSO	05 août	86	Lussac les Chateaux	E2	0993
CSO	10 août	16	Chalais	E2 E1	0560
CSO	19 août	16	Chabanais	E3 E2 E1	0847
CSO	25 août	16	La Rochefoucauld	B2 C2 D2 D1 E2 E1	8948
CCE	26 août	79	St Martin les Melle	OP3 E3 E2 D1 E1	9305
CSO	02 sept.	16	Saint Yrieix Venat	B2 C2 D2 B1 C1 OP3P D1 OP2P E3 E2 E1	0559
CSO	09 sept.	17	Sha la Rochelle	E1	0942
ATT	16 sept.	79	Bouille Loretz	MOUS3 POUS3 BJMI3 CAJU3 SEN3 BJMI2 CAJU2 SEN2 BJMI1 CAJU1 CJU1P SEN1 SEN1P	9993
CSO	16 sept.	17	La Vallee	E3 E2 E1	0280
HUN	16 sept.	16	Barbezieux	CD B1-CD C1-CD D1-CD B2-CD C2-CD D2-CD E3-CD E+3-CD E2-CD E+2-CD E1-CD E+1-CD	8930
TRC	16 sept.	79	La Garette	TR1 TR2	0964
CCE	23 sept.	86	Liguge	E2 E1 D3P D1 D2 E+1 E+2	1090
CSO	23 sept.	79	St Martin les Melle	C3 D3 B2 E3 C2 B3P B1 D2 C1 B2P C3P E2 D1 C2P B1P D3P E1 C1P D2P A1	9306
CSO	23 sept.	86	St Benoit	E2 B2 OP2 A1 B1 OP1 E1 B3P OP3P OP2P	9444
CSO	26 sept.	17	Villedoux	E1	0974
CCE	30 sept.	17	Dompierre sur Mer	E3 E2 E1 E+2 E+1 D1 B3P B2P B1P C3P C2P C1P D3P D2P	1412
CSO	30 sept.	16	Agris la Rochefoucauld	CD B3P-CD C3P-CD D3P-CD B2P-CD C2P-CD D2P-CD B1P-CD C1P-CD D1P-CD E1-CD	8993
CSO	30 sept.	17	Brouage	E3 E2 E1	0943
CSO	30 sept.	79	Le Vanneau	E2 E3 E1	8908
CSO	30 sept.	86	Scorbe Clairvaux	A1 B1P B2P B3P C1P C2P C3P D1P D2P D3P E1 E2 E3 OP2P OP3P COI DOI A2 OP2	9612
DRE	30 sept.	79	St Remy	E1I E1I E1L E1L D1P E2I E2L E2L OP2P D2P E3I E3I D3P	1012
DRE	30 sept.	79	La Garette	E3I E2I E1I	0965
PG	30 sept.	79	Echire	BJ1 BJ2 BJ3 CAD1 CAD2 CAD3 MIN2 MIN3 MOUS3 OP1 OP2 OP3 POUS3 SEN+2 SEN+3	1738
ATT	07 oct.	79	La Garette	MOUS3 POUS3 BJMI3 CAJU3 BJMI2 CAJU2 SEN2 BJMI1 CAJU1	0969
CCE	07 oct.	86	Lathus	E1	1361
CSO	07 oct.	79	Niort	E2 D2 C2 B2 E3 C1 D1 E1	0416
CSO	07 oct.	86	Liniers	D3 B2 C2 D2 A1 B1 C1 D1 B3P OP3P B2P OP2P C1P D1P E3 E2 E1	9863
CSO	13 oct.	17	Royan	GP1	0821
CSO	14 oct.	16	Angouleme la Cour.	B1 C1 D1 B2 C2 D2 OP3P C3P D3P E3 E2 E1 D2P	8949
CSO	14 oct.	17	Royan	B1E C1E D1E	0822
CSO	14 oct.	79	St Martin les Melle	C3 D3 B2 E3 C2 B3P B1 D2 C1 B2P C3P E2 D1 C2P B1P D3P E1 C1P D2P A1	9308
CSO	14 oct.	79	Coulonges sur L. Autize	A1 A2 C1 D1 E1 E2 E3 OP1 OP2 OP3	9210
PG	14 oct.	79	Niort	MOUS3 POUS3 BJ1 BJ2 BJ3 MIN2 MIN3 CAD1 CAD2 CAD3 OP1 OP2 OP3 SEN+2 SEN+3	0688
TRC	14 oct.	86	Vouneuil sous Biard	TR1 TR2	9651
CCE	21 oct.	86	Lathus	E1 E2	9945
CSO	21 oct.	79	La Garette	E2 D2 C2 B2 E3 C1 D1 E1	0966
PG	21 oct.	86	St Benoit	BJ1 BJ2 BJ3 CAD1 CAD2 CAD3 MIN2 MIN3 MOUS3 OP1 OP2 OP3 POUS3 SEN+2 SEN+3	9443
TRC	21 oct.	16	Torsac	CD OPEN-CD TR1-CD TR2-CD	8992
TRC	21 oct.	79	St Remy	TR1 TR2	1014
TRC	21 oct.	86	Valdivienne	TR1 TR2 OPEN	9478
BAR	28 oct.	86	Liguge	E1	1093
CSO	28 oct.	79	Cherveux	E3 E2 E1 A1 B2 C3 D3 C2 B3P B1 D2 C1 B2P D1 C2P D3P	9509
PG	28 oct.	79	La Garette	MOUS3 POUS3 BJ3 BJ2 BJ1 MIN2 CAD3 CAD2 CAD1 OP3 OP2 OP1 SEN+3 SEN+2 MIN3	0968
BAR	31 oct.	86	Liguge	E1	1098
CSO	01 nov.	16	Angouleme la Cour.	B1 C1 D1 B2 C2 D2 OP3P C3P D3P E3 E2 E1 D2P	9060
ATT	04 nov.	86	Liguge	BJM1P BJMI1 CAJU1 BJMI2 CAJU2 SEN1 SEN1P SEN2	1101
CSO	04 nov.	86	Scorbe Clairvaux	A1 A2 B1P B2P B3P C1P C2P C3P D1P D2P D3P E1 E2 E3 OP2 OP2P OP3P COI DOI	9611
CSO	11 nov.	79	Niort	E2 D2 C2 B2 E3 C1 D1 E1	0419

CSO	18 nov.	79	St Martin les Melle	C3 D3 B2 E3 C2 B3P B1 D2 C1 B2P C3P E2 D1 C2P B1P D3P E1 C1P D2P A1	9310
CSO	18 nov.	86	Vouneuil sous Biard	E2 D2 C2 B2 A2 OP3 B3 C3 D3 E1 D1 C1 B1 A1 OP3P C3P D3P OP2P B2P C2P D2P D1P	9648
PG	18 nov.	79	Niort	MOUS3 POUS3 BJ1 BJ2 BJ3 MIN2 MIN3 CAD1 CAD2 CAD3 OP1 OP2 OP3 SEN+2 SEN+3	0690
VOL	18 nov.	16	Angouleme la Cour.	6V3 6V2 6V1	8928
CSO	25 nov.	79	Coulonges sur L. Autize	A1 A2 C1 D1 E1 E2 E3 OP1 OP2 OP3	9211
CSO	25 nov.	86	Montmorillon	E1 E2	9944
CSO	25 nov.	86	St Benoit	E2 D2 C2 B2 A1 B1 C1 D1 E1 B3P OP3P OP2P	9441
CSO	09 déc.	79	St Martin les Melle	C3 D3 B2 E3 C2 B3P B1 D2 C1 B2P C3P E2 D1 C2P B1P D3P E1 C1P D2P A1	9312
CSO	09 déc.	79	Niort	E2 D2 C2 B2 E3 C1 D1 E1	0421
CSO	09 déc.	86	Scorbe Clairvaux	A1 A2 B1P B2P B3P C1P C2P C3P D1P D2P D3P E1 E2 E3 OP2 OP3P OP2P COI DOI	9613
PG	09 déc.	79	Cherveux	MOUS3 POUS3 BJ3 BJ2 MIN3 MIN2 CAD3 CAD2 CAD1 OP3 OP2 SEN+2	9511
CSO	16 déc.	79	Cherveux	E3 E2 E1 A1 B2 C3 D3 C2 B3P B1 D2 C1 B2P D1 C2P D3P	9510
CSO	16 déc.	86	Montmorillon	E1 E2	9946
CSO	16 déc.	86	Vouneuil sous Biard	E2 D2 C2 B2 A2 OP3 B3 C3 D3 E1 D1 C1 B1 A1 OP3P C3P D3P OP2P C2P D2P D1P	9649
DRE	16 déc.	16	Angouleme la Cour.	CD E3I-CD E2I-CD E1I-CD	8932
<b>Provence</b>					
CSO	02 sept.	13	Velaux	A1 A2 B1 B2 C1 C1P C2 C2P D1 D1P D2 D2P B2P D3P E1 E2 BOI COI DOI	0924
CSO	09 sept.	13	Berre l'Etang	A1 A2 B1 B2 B2P B3P C1 C1P C2 C2P C3P D1 D1P D2 D2P D3P E1 E2 BOI COI DOI	9675
CSO	16 sept.	13	Les Pennes Mirabeau	A1 A2 B1 B1P B2 B2P OP1 OP2 OP3P B3P D1P D2P C1P C2P E1 E2 BOI COI DOI	9682
CSO	22 sept.	13	Trets St Hubert	OP3	9386
CSO	23 sept.	13	Trets St Hubert	OP3	9387
CSO	30 sept.	13	Vitrolles	A1 A2 B1 B2 B3P C1 C2 C3P D1 D2 D3P E1 E2 C2P D2P COI DOI	9596
CCE	07 oct.	84	Aubignan	E1 E2 E3 C1P D1P B1P B2P C2P D2P B3P C3P B2 D3P D1	9816
CSO	07 oct.	05	Le Poet	C1 B3 E1 E2 E3 OP1 OP2 OP3	0527
CSO	14 oct.	13	Miramas	OP3P D1 C1 B1 OP2 A1 A2 E2 B2P BOI C2P COI D2P DOI E1	9676
DRE	14 oct.	13	Berre l'Etang	B1I B1L B2P C1I C1L C1P C2P C3P D1I D1L D1P D2P D3P E1I E1L E2I E2L OPEN OP3I	9678
DRE	14 oct.	84	Carpentras	OP3I OP2I B1I B1L C1I C1L D1I D1L OP3P B2P C2P D2P B1P C1P D1P E1I E2I E1L E2L	9876
CCE	21 oct.	84	Aubignan	E1 E2 E3 C1P D1P B1P B2P C2P D2P B3P C3P D3P B2 D1	9817
CSO	21 oct.	04	Manosque	A1 A2 B1 B2 C1 C2 D1 D2 OP3 E1 E2 B3P C3P B2P D3P D2P C2P	0774
CSO	21 oct.	13	Istres	E2 D2P DOI C2P COI B2P BOI D2 E1 D1 C2 B2 A2 A1 B1 C1 B1P C1P D1P	9293
CSO	28 oct.	13	Peypin	A1 A2 B3 B2 B1 B1P B2P C3 C2 C2P C1P C3P D2 D1 D3P D2P D1P E3 E2 E1	0563
CSO	01 nov.	13	Aix en Provence	A1 A2 B2 C2 D2 E2 B1 C1 D1 E1 B3P C3P D3P B2P BOI C2P COI D2P DOI B1P C1P D1P E3	9099
CSO	02 nov.	13	Trets St Hubert	OP3	9388
CSO	03 nov.	13	Trets St Hubert	OP3	9389
CSO	04 nov.	13	Aix en Provence	E1 E2	1729
CSO	04 nov.	13	Trets St Hubert	OP3	9390
CSO	11 nov.	84	Carpentras	E1 D1 E2 C1 D2 C2 E3 B1 OP3 B2 A1 A2 B2P BOI C3P D3P C2P COI D2P DOI	9875
CSO	18 nov.	13	Trets Nagra	A1 A2 B1 B2 B2P BOI C1P C2P COI D1P D2P DOI D3P E1 OP1 OP2 OP3	9262
PG	18 nov.	13	Istres	BJ1 BJ2 BJ3 CAD1 CAD2 CAD3 MIN2 MIN3 OP1 OP2 OP3 POUS3 SEN+2 SEN+3	9296
CSO	25 nov.	13	Trets Nagra	A1 A2 B1 B2 B2P BOI C1P C2P COI D1P D2P DOI D3P E1 OP1 OP2 OP3	9263
CSO	01 déc.	13	Trets St Hubert	OP3	9391
CSO	01 déc.	13	Eguilles	GP1	0827
CSO	02 déc.	13	Trets St Hubert	OP3	9392

# CALENDRIER PRÉVISIONNEL DES CONCOURS FFE CLUB SIF D'AOÛT À DÉCEMBRE 2007

CSO	02 déc.	13	Eguilles	B1E C1E D1E	0828
CSO	09 déc.	13	Berre l'Etang	A1 A2 B1 B1P B2 B2P B3P C1 C1P C2 C2P C3P D1 D1P D2 D2P D3P E1 E2 BOI COI DOI	9677
CSO	16 déc.	13	Velaux	A1 A2 B1 B2 B2P C1 C2 C2P D1 D1P D2 D2P D3P BOI COI DOI	0925
<b>Rhône Alpes</b>					
CSO	03 août	74	Feternes	B2 C2 D2 E3 E+3 E2 E+2 E+1 E1	9529
HUN	06 août	74	Feternes	E+2 E2 E+1 E1	9531
CSO	10 août	74	Sciez sur Leman	B3 C3 D3 B2 C2 D2 B1 C1 D1 E3	9540
HUN	10 août	74	Sciez sur Leman	E3 E2 E1	9539
CSO	11 août	74	Sciez sur Leman	B2 C2 D2 E2 E+2 E1 E+1	9541
END	19 août	38	Saint Sorlin de Vienne	END1 END2	9781
CCE	26 août	26	Aouste sur Sye	B3P E3 B1 B2P C3P C1 E2 D1 B1P C2P D3P C1P D2P E1 D1P	9833
CSO	26 août	26	Aouste sur Sye	OP3 B2 A1 A2 OP2 B1 B3P C1 OP3P B2P BOI D1 E2 C2P COI B1P E1 D2P DOI C1P D1P	9832
DRE	26 août	26	Aouste sur Sye	E2I E1I	9834
END	26 août	05	Montgardin	END1 END2	9559
CSO	01 sept.	07	Privas St Lager Bressac	E1 E1P E2P E2 E+1 E+2	0398
CSO	02 sept.	07	Privas St Lager Bressac	E1 E2 E1P E2P E+1 E+2	0401
TRC	08 sept.	38	Saint Andre en Royans	REG INVR DPT OPEN TR1 TR2	9743
CSO	09 sept.	26	Pierrelatte	OP3 A1 A2 OP2 E2 D3P C3P B3P B2P BOI C2P COI D2P DOI D1P C1P B1P B1 C1 D1 E1	1144
CSO	09 sept.	38	St Geoire en Valdaine	E3-CI E1-CI E2-CI	1023
CSO	09 sept.	38	Pont de Beauvoisin	E2 OP3 OP1 D1 OP3P C2P COI D2P DOI D1P C1P E1	0604
DRE	09 sept.	42	Lentigny	E3I E2I E1I E2L E1L OP3P D1P C1P C2P D2P	0495
ETH	09 sept.	42	Lentigny	Acomb Asol Bcomb Bsol Ccomb Csol Dcomb Dsol Ecomb Esol	0503
DRE	15 sept.	74	Thorens Gliere	GPEL	0487
CCE	16 sept.	26	Aouste sur Sye	B3P E3 B1 B2P C3P C1 E2 D1 B1P C2P D3P C1P D2P E1 D1P	9836
CSO	16 sept.	01	Gex	A1 A2 C3P D3P E1 OP1 OP2 OP2P OP3	1252
CSO	16 sept.	01	St Maurice de Gourdans	E2 E1	9447
CSO	16 sept.	26	Savasse	OP2 B2 OP3 B3 A2 A1 B1 C1 D1 E1 D2P DOI C2P COI B2P BOI OP3P	0304
CSO	16 sept.	26	Aouste sur Sye	OP3 B2 A1 A2 OP2 B1 B3P C1 OP3P B2P BOI D1 E2 C2P COI B1P E1 D2P DOI C1P D1P	9835
CSO	16 sept.	42	Unieux	OP2 B1 E3 OP3 B2 B3P OP1 OP3P C3P D3P E2 B2P C2P D2P DOI E1 D1P C1P	0654
CSO	16 sept.	42	St Galmier	OP2 C2 B1 D2 OP1 C1 D1 E2 E3 B2 OP3 C3 D3 B3 B3P C3P D3P B2P BOI C2P COI E1 D2P DOI B1P C1P D1P	0736
DRE	16 sept.	26	Aouste sur Sye	E2I E1I	9837
DRE	16 sept.	74	Thorens Glieres	OP3P B2P C2P D2P B1P C1P D1P	0492
TRC	16 sept.	74	Contamine sur Arve	DPT OPEN TR1 TR2	1605
HUN	22 sept.	74	Feternes	E+3 E3 E+2 E2 E+1 E1	9533
CSO	23 sept.	01	Chevry	OP3 OP2 OP1 E1 A2	9214
CSO	23 sept.	38	Echirolles	C1P C2P D2P E1 E2 OP3 OP3P D1 COI DOI OP1 D1P	0996
CSO	23 sept.	38	EEM St Romain de Jal.	E2 E3 E1	9639
CSO	23 sept.	38	St Etienne de Crossey	OP3 OP2 C3 C2 D2 C1 D1 E2 C2P D2P E1 C1P D1P	8918
CSO	23 sept.	42	St Genest Lerpt	OP3 OP1 E2 D3P C3P B3P B2P C2P D2P E1 D1P C1P B1P	9764
CSO	23 sept.	42	L'Hopital le Grand	OP2 B1 E3 B3 OP3 B2 B3P OP1 OP3P C3P D3P E2 B2P C2P D2P DOI E1 D1P C1P	0663
END	23 sept.	73	Motz	END1 END2	9785
HUN	23 sept.	74	Feternes	E+3 E3 E+2 E2 E+1 E1	9534
TRC	29 sept.	38	Chichillianne	REG INVR DPT OPEN TR1 TR2	0303
ATT	30 sept.	01	Gex	BJM13 MOUS3 POUS3 SEN3	1275
CSO	30 sept.	ai	Chatillon/Chalaronne	E3 E2 D3P C2P E1 C1P D2P D1P	0474
CSO	30 sept.	26	Crest	OP1	9042
CSO	30 sept.	38	Echirolles	C1P C2P D1P D2P E1 E2 OP3 COI DOI OP3P OP1 D1	0998
CSO	30 sept.	38	Sassenage	E2 E1	0804
CSO	30 sept.	38	Chanas	D3 C3 B3 A2 B2 A1 B1 C2 C1 D2 D1 E2 B2P D3P C2P D2P E1 D1P	0455
CSO	30 sept.	38	Champagnier	E2 E3 E1	8925
CSO	30 sept.	42	Montbrison	OP3 OP3P OP2 E2 B2P BOI C2P COI D2P DOI C1P E1 B1P D1P OP1	0380

CSO	30 sept.	42	Roche la Moliere	OP2 E2 OP1 E1 OP3P B3P C3P D3P B2P C2P COI DOI D2P B1P C1P D1P	9654
CSO	07 oct.	26	Pierrelatte	OP3 A1 A2 B2 OP2 B3P C3P D3P D2P DOI C2P COI B2P BOI B1P C1P D1P E1 D1 C1 B1	1455
CSO	07 oct.	38	Saint Ismier	E2 E+2 E1 E+1 D3P C3P B3P A1 A2 D2P C2P B2P D2 C2 B2 D1 C1 B1 D1P C1P B1P	0250
CSO	07 oct.	38	Pont de Beauvoisin	E2 E3 E1	9073
CSO	07 oct.	38	Bellegarde Poussieu	E2 OP3 E3 OP1 E1	0359
CSO	07 oct.	42	St Just St Rambert	OP1 C3P E2 D3P C2P E1 D2P C1P D1P OP3 E3 OP2	0785
CSO	07 oct.	42	Unieux	OP2 B1 E3 B3 OP3 B2 B3P OP1 OP3P C3P D3P E2 B2P C2P D2P DOI E1 D1P C1P	0656
CSO	07 oct.	42	Villerest	OP3 E3 B3P B2P OP2 C3P D3P OP1 E2 C2P D2P B1P C1P E1 D1P	0853
CSO	07 oct.	73	N D Des Millieres	E2 D2 C2 B2 A1 A2 OP3 E1 OP1	9136
DRE	07 oct.	26	La Batie Rolland	E3I E2I E1I	9223
END	07 oct.	07	Saint Desirat	END1 END2	9784
HUN	07 oct.	42	Lentigny	OP3 OP2 E2 E1	0504
CCE	14 oct.	07	Cornas	B1 B2P B3P C1 C2P C3P D1 D3P E2 OP2 A1 A2 OP3	1161
CSO	14 oct.	26	Montvendre	E1 D1 C1 B1 B1P C1P D1P D2P C2P B2P E2 E3 D3P C3P B3P OP3	1060
CSO	14 oct.	38	Villeneuve de Marc	E3 OP2 E2 E1	8910
CSO	14 oct.	38	EEM St Romain de Jal.	E2 E3 E1	9641
CSO	14 oct.	38	Haute Jarrie	E2 D2 C2 B2 B1 C1 D1 E1 D3P C3P B3P D2P DOI C2P COI B2P BOI D1P C1P B1P	0806
CSO	14 oct.	38	Sonnay	A1 A2 B2P OP3 E3 B1P C2P D2P C1P D1P E2	9361
CSO	14 oct.	42	St Genest Lerpt	OP3 OP2 OP1 E2 D3P C3P B3P B2P C2P D2P E1 D1P C1P B1P	9765
CSO	14 oct.	42	Marcoux	OP3 E3 OP2 E2 E1	9004
CSO	14 oct.	42	L'Hopital le Grand	OP2 B1 E3 B3 OP3 B2 B3P OP1 OP3P C3P D3P E2 B2P C2P D2P DOI E1 D1P C1P	0667
CSO	14 oct.	73	N D Des Millieres	E2 D2 C2 B2 A1 A2 OP3 E1 OP1	9137
PG	14 oct.	01	Gex	MOUS3 BJ3 CAD2	1271
PG	14 oct.	38	Saint Ismier	BJ2 BJ3 CAD2 CAD3 MIN2 MIN3 MOUS3 POUS3 SEN+2 SEN+3	0258
TRC	14 oct.	74	La Chapelle Rambaud	CD DPT-CD OPEN-CD TR1-CD TR2-CD	0760
CSO	20 oct.	26	Montelmar	D1P	0328
CCE	21 oct.	26	Montvendre	E1 E2 E3 OP3 D3P C3P B3P OP2	1052
CSO	21 oct.	ai	Bourg en Bresse	E2 E1 D1P D2P OP3P E3	0596
CSO	21 oct.	01	Chatillon Chalaronne	E3 E2 E1	9636
CSO	21 oct.	26	Montelmar	OP3	0324
CSO	21 oct.	38	Echirolles	C1P C2P D1 D1P D2P E1 E2 OP3 OP3P COI DOI OP1	0999
CSO	21 oct.	38	Eyzin Pinet	C3P D3P C2P D2P E1 E2 E3	9261
CSO	21 oct.	38	Reaumont	OP3 E3 OP2 E2 OP1 E1	0835
CSO	21 oct.	42	St Etienne le Molard	OP3 OP2 E2 A2 A1 B1 OP1 E1 OP3P D3P B2P BOI C2P COI D2P DOI B1P C1P D1P	0977
CSO	21 oct.	42	St Galmier	OP2 C2 B1 D2 OP1 C1 D1 E2 E3 B2 OP3 C3 D3 B3 B3P C3P D3P B2P BOI C2P COI E1 D2P DOI B1P C1P D1P	0739
CSO	21 oct.	42	Roche la Moliere	OP2 E2 E+2 OP1 E1 E+1 OP3 B3P C3P COI D3P DOI B2P C2P D2P D1P C1P B1P	1050
CSO	21 oct.	69	Arnas Sauvageonne	B3P D3P OP3P C2P E3 OP3 OP1 E2 D2P B1P C1P E1 D1P	8920
DRE	21 oct.	01	Gex	B1P B2P C2P D2P OP1I OP2I OP3I	1265
DRE	21 oct.	38	Haute Jarrie	OP3I	0810
DRE	21 oct.	42	Villerest	C2P C1P D2P D1P OP3P E3I E2I E1I E2L E1L A OPEN	0935
CSO	27 oct.	26	Montelmar	D1P	0323
CCE	28 oct.	26	Chabeuil	E1 E2 E3 B1P B2P B3P C1P C2P C3P D1P D2P D3P A1 A2	0713
CSO	28 oct.	01	St Maurice de Gourdans	E2 E1	9449
CSO	28 oct.	26	Montelmar	OP3	0327
CSO	28 oct.	26	Aouste sur Sye	E2 E1	9886
CSO	28 oct.	26	Charpey Saint Didier	B1 C1 C2P D1 E1 D2 E2 E3 D3 D2P	8884
CSO	28 oct.	26	La Batie Rolland	A2 OP3 B2 C2 B1 D2 C1 B2P E2 D1 C2P E1 D2P C1P	9224
CSO	28 oct.	42	St Just St Rambert	OP1 C3P E2 D3P C2P E1 D2P C1P D1P OP3 E3 OP2	9937
CSO	28 oct.	42	Montbrison	OP3 OP3P OP2 E2 B2P BOI C2P COI D2P DOI C1P E1 B1P D1P OP1	0382
END	28 oct.	38	Bellegarde Poussieu	END2	0360
CSO	31 oct.	69	Equita Lyon	D1P GP1	0586
CSO	01 nov.	69	Equita Lyon	D1E	0587



# CALENDRIER PRÉVISIONNEL DES CONCOURS FFE CLUB SIF D'AOUT À DÉCEMBRE 2007

CCE	04 nov.	26	Aouste sur Sye	B3P E3 B1 B2P C3P C1 E2 D1 B1P C2P D3P C1P D2P E1 D1P	9841
CCE	04 nov.	38	Villeneuve de Marc	E3 E2 E1	8912
CSO	04 nov.	26	Aouste sur Sye	OP3 B2 A1 A2 OP2 B1 B3P C1 OP3P B2P BOI D1 E2 C2P COI B1P E1 D2P DOI C1P D1P	9839
CSO	04 nov.	42	St Etienne le Molard	OP3 OP2 E2 A2 A1 B1 OP1 E1 OP3P D3P B2P BOI C2P COI D2P DOI B1P C1P D1P	0978
DRE	04 nov.	26	Aouste sur Sye	E2I E1I	9842
CSO	10 nov.	07	Privas St Lager Bressac	A1 A2 B1 B2P B1P B2 B3 B3P C1 C1P C2 C2P C3 C3P D1 D1P D2 D2P D3 D3P E1 E2 E3 BOI COI DOI E+1 E+2 E+3	0394
CCE	11 nov.	26	Aouste sur Sye	B3P E3 B1 B2P C3P C1 E2 D1 B1P C2P D3P C1P D2P E1 D1P	9846
CCE	11 nov.	38	Saint Savin	E1 E2	9569
CSO	11 nov.	ai	Bourg en Bresse	E3 E2 E1	0597
CSO	11 nov.	07	Privas St Lager Bressac	A1 A2 B1 B1P B2 B3 B2P B3P C1 C1P C2 C2P C3 C3P D1 D1P D2 D2P D3 D3P E+1 E+2 E+3 E1 E2 E3 BOI COI DOI	0395
CSO	11 nov.	26	Aouste sur Sye	OP3 B2 A1 A2 OP2 B1 B3P C1 OP3P B2P BOI D1 E2 C2P COI B1P E1 D2P DOI C1P D1P	9844
CSO	11 nov.	38	Echirolles	C1P C2P D1 D1P D2P E1 E2 OP1 OP3 OP3P COI DOI	1006
CSO	11 nov.	38	Saint Savin	E1 E2	9260
CSO	11 nov.	42	L'Hopital le Grand	OP2 B1 E3 B3 OP3 B2 B3P OP1 OP3P C3P D3P E2 B2P C2P D2P DOI E1 D1P C1P	0671
DRE	11 nov.	07	Grospierrres	C3P D3P D2P C2P OP1I OP2I OP3I E1I E2I E3I OP1L OP2L	1028
DRE	11 nov.	26	Aouste sur Sye	E2I E1I	9847
DRE	11 nov.	42	St Just St Rambert	D3P D2P D1P OP3P OP2P E3I E2I E1I E2L E1L A OPEN C3P C2P C1P	9938
HUN	11 nov.	ai	Bourg en Bresse	OP2 OP1	0599
TRC	11 nov.	07	Bidon	DPT OPEN TR1 TR2 INind INequ	9942
TRC	11 nov.	26	Chanos Curson	DPT OPEN TR1 TR2	9200
CSO	17 nov.	26	Montelimar	D1P	0325
CCE	18 nov.	26	Montvendre	E1 E2 E3 OP2 OP3 D3P B3P C3P	1054
CSO	18 nov.	01	Saint Benigne	E3 OP2 B2P OP3P E2 OP1 C2P E1 D2P	0955
CSO	18 nov.	01	Chailion Chalaronne	E3 E2 E1	9637
CSO	18 nov.	26	Montelimar	OP3	0326
CSO	18 nov.	26	Chanos Curson	OP3 OP2 C2 D2 C1 E2 D1 E1	9201
CSO	18 nov.	26	Aouste sur Sye	E2 E1	9887
CSO	18 nov.	38	EEM St Romain de Jal.	E2 E3 E1	9642
CSO	18 nov.	38	Haute Jarrrie	E2 OP2 OP1 B1 C1 D1 E1 C2P B2P D2P B1P C1P D1P	1139
CSO	18 nov.	42	Unieux	OP2 B1 E3 B3 OP3 B2 B3P OP1 OP3P C3P D3P E2 B2P C2P D2P DOI E1 D1P C1P	0657
CSO	18 nov.	42	St Genest Lerpt	OP3 OP2 OP1 E2 D3P C3P B3P B2P C2P D2P E1 D1P C1P B1P	9766
ETH	18 nov.	38	Vienne	Asol OPsol Esol Acomb OPcom Ecomb	1110
PG	18 nov.	38	Saint Ismier	BJ2 BJ3 CAD2 CAD3 MIN2 MIN3 MOUS3 POUS3 SEN+2 SEN+3	0255
CCE	21 nov.	26	Aouste sur Sye	B3P E3 B1 B2P C3P C1 E2 D1 B1P C2P D3P C1P D2P E1 D1P	0389
CSO	21 nov.	26	Aouste sur Sye	OP3 B2 A1 A2 OP2 B1 B3P C1 OP3P B2P BOI D1 E2 C2P COI B1P E1 D2P DOI C1P D1P	0388

DRE	21 nov.	26	Aouste sur Sye	E2I E1I	0390
CCE	25 nov.	26	Aouste sur Sye	B3P E3 B1 B2P C3P C1 E2 D1 B1P C2P D3P C1P D2P E1 D1P	9890
CSO	25 nov.	26	Montvendre	E1 E2 E3 D1 C1 B1 B1P C1P D1P D2P C2P B2P OP2 OP3 B3P C3P D3P	1064
CSO	25 nov.	26	Puygiron	OP3 B3 B2 OP2 E2 E1 D1 C1 B1 A2 A1 D3P C3P B3P B2P BOI C2P COI D2P DOI D1P C1P B1P	0213
CSO	25 nov.	26	Aouste sur Sye	OP3 B2 A1 A2 OP2 B1 B3P C1 OP3P B2P BOI D1 E2 C2P COI B1P E1 D2P DOI C1P D1P	9889
CSO	25 nov.	38	Pont de Beauvoisin	E3 E2 E1	0601
CSO	25 nov.	42	Montbrison	OP3 OP3P OP2 E2 B2P BOI C2P COI D2P DOI C1P E1 B1P D1P OP1	0383
CSO	25 nov.	42	Roche la Moliere	OP2 E2 E+2 OP1 E1 E+1 OP3 B3P C3P COI D3P DOI B2P C2P D2P D1P C1P B1P	1055
DRE	25 nov.	26	Aouste sur Sye	E2I E1I	9891
ETH	25 nov.	26	Chanos Curson	Bsol Csol Dsol Esol Bcomb Ccomb Dcomb Ecomb	9202
CSO	01 déc.	07	Privas St Lager Bressac	A1 A2 B1 B1P B2 B2P B3 B3P C1 C1P C2 C2P C3 C3P D1 D1P D2 D2P D3 D3P E+1 E+2 E+3 E1 E2 E3 BOI COI DOI	0396
CSO	02 déc.	ai	Bourg en Bresse	E2 E1 D1P D2P OP3P E3	0605
CSO	02 déc.	07	Privas St Lager Bressac	A1 A2 B1 B1P B2P B2 B3 B3P C1 C1P C2 C2P C3 C3P D1 D1P D2 D2P D3 D3P E+1 E+2 E+3 E1 E2 E3 BOI COI DOI	0397
CSO	02 déc.	26	Aouste sur Sye	OP3 B2 A1 A2 OP2 B1 B3P C1 OP3P B2P BOI D1 E2 C2P COI B1P E1 D2P DOI C1P D1P	9892
CSO	02 déc.	38	Saint Ismier	E2 E+2 E1 E+1 D3P C3P B3P A1 A2 D2P C2P B2P B1P C1P D1P	0252
CSO	02 déc.	42	L Hopital le Grand	OP2 B1 E3 B3 OP3 B2 B3P OP1 OP3P C3P D3P E2 B2P C2P D2P DOI E1 D1P C1P	0673
CCE	09 déc.	26	Montvendre	E1 E2 E3 OP2 OP3 D3P C3P B3P	1056
CSO	09 déc.	01	Chailion Chalaronne	E3 E2 E1	9638
CSO	09 déc.	26	Crest	OP1 OP2	9043
CSO	09 déc.	38	EEM St Romain de Jal.	E2 E3 E1	9643
CSO	09 déc.	42	Unieux	OP2 B1 E3 B3 OP3 B2 B3P OP1 OP3P C3P D3P E2 B2P C2P D2P DOI E1 D1P C1P	0659
CSO	09 déc.	42	St Genest Lerpt	OP3 OP2 OP1 E2 D3P C3P B3P B2P C2P COI D2P DOI E1 D1P C1P B1P	9768
HUN	13 déc.	07	Grospierrres	E1 E2 E3 D1 D2 D3 C1 C2 C3 OP1 OP2 OP3	1029
CSO	16 déc.	26	Montvendre	E1 E2 E3	1066
CSO	16 déc.	26	Aouste sur Sye	OP3 B2 A1 A2 OP2 B1 B3P C1 OP3P B2P BOI D1 E2 C2P COI B1P E1 D2P DOI C1P D1P	9893
CSO	16 déc.	38	Pont de Beauvoisin	E3 E2 E1	0602
DRE	16 déc.	01	Bourg en Bresse	OP3I OP2I OP1I	0606
DRE	16 déc.	26	Chanos Curson	E3I E2I E1I	9199
DRE	23 déc.	26	Puygiron	E1I OP1I E2I OP2I E3I OP3I E1L OP1L E2L OP2L D2P D1P OPEN A	0215
HUN	23 déc.	26	Puygiron	E3 E+3 E2 E+2 E1 E+1	0214

## SESSIONS BFEE 2007

Date	Région organisatrice	Organisateur de la session	Renseignements et dossier d'inscription
4 octobre 2007	Normandie Niveau 1 et 2	Académie d'Enseignement Comportemental Chemin du Rondel 14100 Firfol T 0870 446 714 / 06 83 57 69 84	FFE Lamotte Françoise Girard 02 54 94 46 52 mèl fg.activnat@ffe.com Droit d'inscription 68 euros à l'ordre de AEC. Nuitée : 17, 50 euros. Petit déjeuner 3, 50 euros. Session limitée à 20 participants Contacter l'organisateur.
5 octobre 2007	Normandie Niveau 3	Académie d'Enseignement Comportemental Chemin du Rondel 14100 Firfol T 0870 446 714 / 06 83 57 69 84	FFE Lamotte Françoise Girard 02 54 94 46 52 mèl fg.activnat@ffe.com Droit d'inscription 68 euros à l'ordre de AEC. Nuitée : 17, 50 euros. Petit déjeuner 3, 50 euros. Session limitée à 20 participants Contacter l'organisateur.

# BO DES CONCOURS À GESTION FFE CLUB SIF EN JUILLET 2007

Disc.	Date	Région	Département - Lieu	Epreuves	N°	Clôt. E.	E. Terr.	Organisateur	Tél
TRC	01 juil.	Alsace	67 La Wantzenau	DPT INind OPEN TR1 TR2	9237	22 juin	NON	C H le Waldhof	03 88 96 60 57
CCE	01 juil.	Auvergne	63 Pont du Chateau	E1 E2 E3 B3P D2P	9336	22 juin	NON	Pont Chateau Equestre	04 73 77 93 15
CCE	01 juil.	Bretagne	56 La Gacilly	E1 E+1 E2 E+2 E3 E+3	8833	22 juin	NON	CE La Gacilly	02 99 08 55 94
CSO	01 juil.	Centre VDL	45 SEM Olivet	E3 E2 E1 E+3 E+2 E+1	0486	22 juin	OUI	SEM du 6 <sup>e</sup> 12 <sup>e</sup> Reg Cuirassier	02 38 82 32 28
CSO	01 juil.	Cote d Az.	06 Villeneuve Loubet	E1 E2 E3 B1P B2P C1P C2P C3P D1P D2P D3P	0873	22 juin	NON	Espace Azur Cheval	04 93 20 99 64
CCE	01 juil.	Lorraine	54 Jarny	E3 E2 E1	8905	22 juin	NON	Ecurie de Moncel	03 82 33 39 82
HUN	01 juil.	Lorraine	57 Momerstroff	E2 E1	9287	22 juin	OUI	Haras du Lys	03 87 79 12 30
CSO	01 juil.	Midi Pyr.	32 Pauilhac	OP3 OP2 OP1	8980	22 juin	NON	PC de Lomagne	05 62 06 04 84
END	01 juil.	Midi Pyr.	81 Angles du Tarn	END3	0887	22 juin	NON	Chevaux du Soleil	05 63 98 18 40
ATT	01 juil.	Normandie	50 Brecey	SEN1	0351	22 juin	NON	Manche Attelage	02 33 56 86 53
TRC	01 juil.	Normandie	61 St Evroult Nd du Bois	DPT INequ INind OPEN TR1 TR2 INVR REG	9151	22 juin	NON	Haras des Bruyeres	02 33 24 00 99
CSO	01 juil.	Ile de Fr.	77 Saint Germain Morin	E2 E+2 E1 E+1	9854	22 juin	NON	Ecuries Vieux Moulin	06 70 99 20 12
CSO	01 juil.	Pays Loire	72 Le Mans Boulerie Jump	OP3 D3P OP2 D2P OP1 D1P E1	9153	22 juin	NON	Assoc des Bouleries	02 43 89 66 93
HUN	01 juil.	Pays Loire	72 Le Mans Boulerie Jump	E1	9154	22 juin	NON	Assoc des Bouleries	02 43 89 66 93
END	01 juil.	Picardie	60 Pierrefonds	END2	1348	22 juin	OUI	CEER Picardie	03 44 60 56 72
CSO	01 juil.	Poitou Ch.	16 Mansle	B1 C1 D1 B2 C2 D2 OP3P C3P D3P E3 E2 E1 D2P	8933	22 juin	OUI	CDE de Charente	05 45 61 12 36
TRC	01 juil.	Poitou Ch.	17 St Cyr du Doret	OPEN TR1 TR2	0857	22 juin	NON	CDTE Charente Marit.	05 46 96 31 71
CSO	01 juil.	Poitou Ch.	79 Coulonges/l'Autize	E1 E2 E3 OP1 OP2 OP3 D1 D2 C1	9206	22 juin	OUI	Ecuries de Pilorges	06 07 58 14 24
CSO	01 juil.	Provence	13 Trets St Hubert	E2 E1	9385	22 juin	OUI	As Equ Dom. St Hubert	04 94 20 97 47
CSO	01 juil.	Rhone Alp.	26 Aouste Sur Sye	E2 E1	9888	22 juin	NON	PC du Val de Drome	04 75 25 10 54
CSO	01 juil.	Rhone Alp.	38 Villeneuve de Marc	E3 OP2 E2 E1	8909	22 juin	NON	CE du Moulin	04 74 58 62 01
END	01 juil.	Rhone Alp.	73 Albens	END1 END2	9782	22 juin	NON	Ceer Rhone Alpes	06 23 84 23 61
DRE	01 juil.	Rhone Alp.	74 Seynod	E2I E3I E1I	9067	22 juin	NON	Sarl Equipassion	04 50 46 62 21
CSO	02 juil.	Aquitaine	47 Villeneuve Sur Lot	E3 E2 E1	9738	22 juin	NON	CH de Roge la Grace	05 53 70 59 99
DRE	06 juil.	Bretagne	56 Hennebont	CR E3I-CR	0588	29 juin	NON	As Cavaliers Hennebont	02 97 36 16 34
DRE	07 juil.	Bretagne	56 Hennebont	CR E2I-CR	0589	29 juin	NON	S H N D Hennebont	02 97 36 16 34
CSO	08 juil.	Alsace	67 Bischwiller	E1 E2 E3 OP1 OP2	1585	29 juin	NON	Haras des Bussieres	03 88 63 23 48
END	08 juil.	Auvergne	63 Parentignat	END2	9322	29 juin	NON	Acea	04 73 89 03 69
CSO	08 juil.	Bourgogne	71 Bosjean	E3 E2 E1	8997	29 juin	NON	Cavaliers la Cheneraie	03 85 74 76 41
END	08 juil.	Bretagne	22 Lanrivain	END1 END2	1318	29 juin	OUI	APAPP	02 96 36 58 87
DRE	08 juil.	Bretagne	56 Hennebont	CR E1I-CR	0590	29 juin	NON	SHND Hennebont	02 97 36 16 34
DRE	08 juil.	Lorraine	54 Burthecourt aux Chenes	E3I E2I E1I D1I E2L E1L D2P OP3P B2P C2P D1P OPEN	1720	29 juin	OUI	L'Ecurie des Chenes	03 83 90 46 98
HUN	08 juil.	Lorraine	57 Cheminot la Vannoue	E1	9786	29 juin	NON	Haras de la Vannoue	03 87 17 84 00
END	08 juil.	Normandie	27 Charleval	END1 END2 END3	0429	29 juin	OUI	Ceer de Normandie	06 14 47 25 00
CSO	08 juil.	Pays Loire	85 Tallud Ste Gemme	OP3 E+2 E2 E+1 E1	1228	29 juin	NON	FE de la Tuilerie	02 51 00 32 73
EQF	08 juil.	Pays Loire	85 Tallud Ste Gemme	A OPEN	1232	29 juin	NON	FE de la Tuilerie	02 51 00 32 73
HUN	08 juil.	Pays Loire	85 Tallud Ste Gemme	E+2 E2 E+1 E1	1230	29 juin	NON	FE de la Tuilerie	02 51 00 32 73
CSO	08 juil.	Poitou Ch.	16 Luxe	B1 C1 D1 B2 C2 D2 OP3P C3P D3P E3 E2 E1 D2P	8934	29 juin	OUI	CDE de Charente	05 45 61 12 36
END	10 juil.	Rhone Alp.	42 St Galmier	CR END1-CR END2-CR END3-CR	0307	29 juin	NON	Poney 2000	04 77 94 71 04
CSO	13 juil.	Aquitaine	47 Marmande	E1 E2 E3	9188	06 juil.	NON	Jumping Cl. Marmande	06 76 08 83 95
CSO	13 juil.	Fr. Comte	70 Lure	E2 E3 E1	9671	06 juil.	NON	Equiland 70	03 84 62 99 76
CSO	13 juil.	Lorraine	54 Sion I	E3 E2 E1	0309	06 juil.	OUI	SCSO du Saintois	03 83 98 05 74
CSO	13 juil.	Normandie	50 Gouville Sur Mer	E1 E2 E3	0986	06 juil.	NON	CDE de la Manche	06 88 15 52 00
TRC	14 juil.	Bourgogne	71 St Laurent en Brion.	DPT TR1 TR2	0246	06 juil.	NON	F E de St Laurent	03 85 28 06 59
DRE	14 juil.	Bourgogne	89 Joigny Lecheres	E3I E2I E1I	0274	06 juil.	NON	Oxer de Joigny	03 86 91 49 77
HB	14 juil.	L. Rouss.	13 Stes Maries de la Mer	ELIT	7673	06 juil.	NON	Horse Ball Aramon Gard	06 07 30 24 26
CSO	14 juil.	Lorraine	54 Sion II	E3 E2 E1	0310	06 juil.	OUI	SCSO du Saintois	03 83 98 05 74
HUN	14 juil.	Lorraine	54 Burthecourt	E2 E1	9288	06 juil.	OUI	L'Ecurie des Chenes	06 84 51 12 72
CSO	14 juil.	Midi Pyr.	32 Puycasquier	CD E2 E3-CD	0838	06 juil.	NON	SH Gers. Puycasquier	05 62 65 13 19
CSO	14 juil.	Ile de Fr.	77 Ozoir la Ferriere	E3 E2 E1	0721	06 juil.	OUI	CH Breche aux Loups	01 60 02 90 23
DRE	15 juil.	Alsace	67 Bischwiller	OP3I OP2I OP1I	0714	06 juil.	NON	Haras des Bussieres	03 88 63 23 48
END	15 juil.	Bourgogne	89 Vareilles	END2 END1 END3	8961	06 juil.	NON	FE Les Vallees	03 86 88 32 62
CSO	15 juil.	Bourgogne	89 Joigny Lecheres	B1 E3 E2 E1	0275	06 juil.	OUI	Oxer de Joigny	03 86 91 49 77
HB	15 juil.	L. Rouss.	13 Finale Chp 2007 Elite Mix	CN ELIT	7674	06 juil.	NON	Horse Ball Aramon Gard	06 07 30 24 26
CSO	15 juil.	Lorraine	54 Sion III	E3 E2 E1	0312	06 juil.	OUI	SCSO du Saintois	03 83 98 05 74
CSO	15 juil.	Lorraine	57 Momerstroff	OP2 E2 B1 C1 D1 E1 OP3 A2 A1 E3 B3P C3P D3P B2P C2P D2P B1P C1P D1P	9715	06 juil.	OUI	Haras du Lys	03 87 79 12 30
CSO	15 juil.	Midi Pyr.	31 Haras Lorane Seysses	E3 OP2 E2 OP1 E1	8846	06 juil.	OUI	Haras de Lorane	05 61 56 98 89
CSO	15 juil.	Midi Pyr.	32 Puycasquier	CD E2-CD E1-CD	0839	06 juil.	NON	SH Gers. Puycasquier	05 62 65 10 91
CSO	15 juil.	Poitou Ch.	16 Montignac	E3 E2 E1	8935	06 juil.	OUI	CDE de Charente	05 45 61 12 36
CSO	22 juil.	Poitou Ch.	16 Chasseneuil	B1 C1 D1 B2 C2 D2 OP3P C3P D3P E3 E2 E1 D2P	8936	13 juil.	OUI	CDE de Charente	05 45 61 12 36
CSO	27 juil.	Pays Loire	72 Le Mans Boulerie Jump	OP3 OP2 OP1	9155	20 juil.	NON	As des Bouleries	02 43 89 66 93
CSO	28 juil.	Bretagne	56 Hennebont	E3 E2 E1	8836	20 juil.	NON	As Cavaliers Hennebont	02 97 36 16 34
CSO	28 juil.	Pays Loire	72 Le Mans Boulerie Jump	OP3 OP2 OP1	9156	20 juil.	NON	As des Bouleries	02 43 89 66 93
CSO	28 juil.	Provence	13 Trets St Hubert	OP2 E1	9393	20 juil.	OUI	As Equ Dom. St Hubert	04 94 20 97 47
CSO	29 juil.	Bretagne	56 Hennebont	E3 E2 E1	8837	20 juil.	NON	As Cavaliers Hennebont	02 97 36 16 34
CSO	29 juil.	Fr. Comte	25 Guyans Vennes	E3 E2 E1	8926	20 juil.	OUI	Gpt Ste Hipp. Doubs	03 81 61 06 65
END	29 juil.	Lorraine	55 St Agnant s les Cotes	END1-CR	8841	20 juil.	NON	Raid 55	06 15 23 44 47
DRE	29 juil.	Lorraine	57 Momerstroff	E3I E2I E1I D1I E2L E1L D2P OP3P B2P C2P D1P OPEN	1721	20 juil.	OUI	Haras du Lys	03 87 79 12 30
CSO	29 juil.	Normandie	27 Boisemont les Andelys	OP3	9917	20 juil.	NON	As Haras de Boisemont	06 80 27 91 12
CSO	29 juil.	Pays Loire	72 Le Mans Boulerie Jump	OP3 OP2 OP1	9157	20 juil.	NON	As des Bouleries	02 43 89 66 93
CSO	29 juil.	Poitou Ch.	16 Mazerolles	B1 C1 D1 B2 C2 D2 OP3P C3P D3P E3 E2 E1 D2P	8947	20 juil.	OUI	CDE de Charente	05 45 61 12 36
CSO	29 juil.	Provence	13 Trets St Hubert	E2 E1	9394	20 juil.	OUI	As Equ Dom. St Hubert	04 94 20 97 47
DRE	30 juil.	Aquitaine	24 Sarlat	OP3I OP2I OP2L	0860	20 juil.	NON	HC du Perigord Noir	05 53 59 03 06
TRC	31 juil.	Lorraine	57 Rozerieulles	INequ INind TR1 TR2	9466	20 juil.	OUI	CE du Bazin	06 80 62 96 35

OFFICIEL



# CONCOURS À GESTION FFECOMPET EN JUIN-JUILLET 2007

Disc	Début	Région	Catégories	Organisateur	N°	Cloture
AT	22 juin	61 SASSY SAINT CHRISTOPHE LE JAJOLET	Nat Am 3, el	T 02 33 67 42 52	200761039	12 juin
AT	23 juin	25 BAUME LES DAMES	el	T 03 81 84 17 45 / 06 81 12 01 24	200725021	12 juin
AT	24 juin	59 CAMBRAI MORENCHIES	el, Nat Am 4	T 06 84 53 65 20	200759027	12 juin
AT	29 juin	89 CHABLIS	Nat Am3 avec ép Pro	T 06 18 09 71 14	200789015	19 juin
AT	30 juin	64 PAU SERS	Nat Am 3, el	T 05 62 37 65 04 / 06 26 34 82 37	200764048	19 juin
AT	30 juin	44 SAINT JEAN DE BOISEAU	el	T 02 40 04 66 15 / 06 65 33 34 03	200744053	19 juin
AT	01 juil	22 LAMBALLE	el	T 06 76 04 13 76	200722004	19 juin
AT	06 juil	56 VANNES SENE	Nat Am 3, el	T 02 97 32 61 29 / 06 14 66 22 92	200756022	26 juin
AT	07 juil	90 BAVILLIERS	el	T 03 84 23 70 55	200790006	26 juin
AT	14 juil	25 MAICHE	el	T 03 81 43 83 13	200725022	03 juil.
AT	14 juil	61 LE PIN	el	T 02 33 12 16 00	200761054	03 juil.
AT	14 juil	53 EVRON	el	T 02 43 90 62 75	200753017	03 juil.
AT	27 juil	66 LES ANGLÉS	Nat Am 3	T 06 09 05 59 19 / 04 68 04 43 65	200766001	17 juil.
AT	28 juil	39 DOLE	el	T 03 84 82 10 07	200739025	17 juil.
AT	29 juil	29 LANDIVISIAU	el	T 02 98 68 02 24 / 06 74 72 60 43	200729006	17 juil.
CE	23 juin	18 NEVERS COURS LES BARRES	Nat Am 3, Nat Am 4, el	T 02 48 76 09 94 / 06 03 19 58 73	200718030	12 juin
CE	23 juin	49 SAUMUR	Nat Am 3, Nat Am 4, el lab	T 02 41 53 50 77 / 02 41 53 50 50	200749042	12 juin
CE	23 juin	35 DOL DE BRETAGNE	Nat Am 3, Nat Am 4	T 02 99 73 53 94	200735023	12 juin
CE	29 juin	88 VITTEL	Nat PRO 1	T 03 29 08 00 98	200788001	19 juin
CE	30 juin	34 LATTES MONTPELLIER	Nat Am 4, Nat Am 3	T 06 64 15 44 32 / 04 67 15 50 86	200734037	19 juin
CE	30 juin	18 LIGNIERES	Nat PRO 2	T 02 48 60 28 12	200718001	19 juin
CE	30 juin	85 BAZOGES EN PAREDS	Nat Am 3, Nat Am 4, el	T 02 51 51 40 64	200785012	19 juin
CE	30 juin	53 LAVAL	Nat Am 4, el, Nat Am 3	T 02 43 02 96 11	200753014	19 juin
CE	01 juil	16 MONTIGNAC CHARENTE	el, Nat Am 4	T 05 45 39 80 47 / 06 01 98 76 53	200716022	19 juin
CE	03 juil	18 LIGNIERES	el, el lab	T 02 48 60 28 12	200718015	19 juin
CE	07 juil	22 LAMBALLE	Nat Am 4, el, Nat Am 3	T 02 96 31 35 66	200722014	26 juin
CE	07 juil	74 VULBENS	Nat Am 3	T 04 50 04 35 10 / 06 07 19 75 95	200774017	26 juin
CE	13 juil	49 MELAY	Nat Am 3, el, Nat PRO 2	T 02 41 30 63 61	200749004	03 juil.
CE	21 juil	35 GOVEN	Nat Am 3, Nat Am 4, el	T 02 99 42 11 24	200735005	10 juil.
DR	22 juin	78 LES BREVIAIRES	el lab, Nat Am 3	T 01 30 46 39 30 / 06 80 53 23 49	200778045	12 juin
DR	22 juin	50 AUVERS	Nat PRO 2, el	T 02 33 42 04 35 / 06 20 35 42 36	200750014	12 juin
DR	23 juin	22 LAMBALLE	el Jeunes Poneys	T 02 97 57 51 44	200722071	12 juin
DR	23 juin	49 LE LION D'ANGERS	el Jeunes Poneys	T 02 41 95 82 46	200749093	12 juin
DR	23 juin	21 BEAUNE	Nat Am 3, Championnat Rg	T 03 80 22 17 86	200721049	12 juin
DR	23 juin	68 ROUFFACH	Nat PRO 2, el	T 06 61 77 50 87	200768003	12 juin
DR	23 juin	12 RODEZ	el, Nat Am 4	T 05 65 77 30 00	200712009	12 juin
DR	23 juin	22 LAMBALLE	Nat Am 3	T 02 96 31 35 66	200722012	12 juin
DR	24 juin	70 COURCHATON	el Jeunes Poneys	T 03 84 89 90 49	200770020	12 juin
DR	24 juin	83 BRIGNOLES	Nat Am 3	T 04 94 69 30 65 / 06 85 69 23 18	200783014	12 juin
DR	24 juin	80 AMIENS	Nat Am 4	T 03 22 52 23 60 / 06 62 86 80 33	200780016	12 juin
DR	24 juin	74 ANNECY	Nat Am 4	T 04 50 45 32 38	200774025	12 juin
DR	24 juin	34 SAUSSAN	Nat Am 3, Championnat Rg	T 06 81 56 39 93	200734036	12 juin
DR	24 juin	49 AVRILLE	Nat Am 4	T 02 41 69 65 72	200749074	12 juin
DR	28 juin	67 BISCHWILLER	Nat PRO 1, el lab	T 03 88 63 23 48	200767001	19 juin
DR	30 juin	24 SARLAT	Nat Am 4	T 05 53 59 03 06 / 06 78 62 29 59	200724042	19 juin
DR	01 juil	74 SEYNOUD	Nat Am 4	T 04 50 46 62 21	200774030	19 juin
DR	06 juil	56 HENNEBONT	Nat Am 3, Championnat Rg, el	T 02 97 36 16 34	200756061	26 juin
DR	08 juil	01 LYON NEYRON	Nat Am 3	T 04 78 55 35 19	200701062	26 juin
DR	12 juil	18 VIERZON	el lab, Nat Am 3	T 06 08 99 09 66	200718004	03 juil.
EN	16 juin	44 CHEIX EN RETZ	Dp, Rg, el, Nat	T 02 40 65 53 33	200744026	12 juin
EN	16 juin	50 BRECEY	Nat, el, Rg, Dp	T 02 33 58 38 57 / 06 89 50 30 52	200750047	12 juin
EN	16 juin	77 LA HAUTE MAISON	Nat, Rg, Dp, el	T 06 63 92 49 44	200777128	12 juin
EN	16 juin	03 NEURE	Rg, Dp, Nat, el	T 04 70 67 95 71 / 06 85 14 78 14	200703030	12 juin
EN	17 juin	82 CASTELSAGRAT	Nat, Rg, Dp	T 06 07 46 31 53 / 05 63 94 21 87	200782020	12 juin
EN	17 juin	22 PLESIDY	Nat	T 06 77 93 75 64	200722015	12 juin
EN	17 juin	01 CHATILLON SUR CHALARONNE	Nat, Rg, Dp	T 04 74 55 17 33	200726004	12 juin
EN	17 juin	19 BRIGNAC LA PLAINE	Dp, Rg	T 05 55 85 29 32 / 06 87 34 09 90	200719040	12 juin
EN	17 juin	02 NEUILLY SAINT FRONT	Rg, Dp	T 03 44 38 08 88 / 06 08 90 78 30	200702006	12 juin
EN	17 juin	33 CUDOS	Rg, Dp	T 05 56 25 54 78	200733038	12 juin
EN	17 juin	30 PORTES	Nat, Rg, Dp, Championnat Rg	T 04 66 34 02 50	200730019	12 juin
EN	24 juin	12 COLOMBIES	Dp, Nat, Rg	T 05 65 72 47 43 / 06 72 00 75 29	200712014	19 juin
EN	24 juin	84 SAINT TRINIT	Rg, Dp, Nat	T 04 90 75 03 17 / 06 17 17 67 20	200784006	19 juin
EN	24 juin	32 AIGNAN	Nat, Rg, Dp	T 05 62 09 22 57	200765004	19 juin
EN	24 juin	16 MAINZAC	Nat, Rg, Dp	T 05 45 23 17 61	200716005	19 juin
EN	24 juin	21 CHATILLON SUR SEINE	Dp, Nat, Rg	T 03 80 93 23 42 / 06 07 10 08 54	200721029	19 juin
EN	30 juin	19 ARNAC POMPADOUR	Dp, el, Rg	T 06 81 21 14 49 / 05 55 25 96 15	200719042	26 juin
EN	01 juil	68 NEUF BRISACH	Nat, Rg, Dp	T 03 89 37 81 30	200768011	26 juin
EN	01 juil	88 SAINT NABORD	Rg, Dp, Nat	T 03 29 23 04 72 / 06 85 67 12 60	200788015	26 juin

# CONCOURS À GESTION FFECOMPET EN JUIN-JUILLET 2007

Disc	Début	Région	Catégories	Organisateur	N°	Clôture
EN	07 juil	22 LANRIVAIN	Rg, Dp, Nat	T 02 96 36 58 87	200722031	03 juil.
EN	07 juil	18 AUBIGNY SUR NERE	el, JEUNES CHEVAUX REGIONAL	T 02 48 81 18 04 / 06 07 24 53 31	200718041	03 juil.
EN	08 juil	71 MESSEY SUR GROSNE	Dp, Nat, Rg	T 03 85 92 56 38 / 06 75 14 39 80	200771049	03 juil.
EN	08 juil	85 MERVENT	Dp, Nat, Rg	T 02 51 69 81 83 / 02 51 51 40 59	200785006	03 juil.
EN	08 juil	18 AUBIGNY SUR NERE	Nat, Rg, Dp	T 02 37 23 35 87 / 06 24 68 34 95	200718009	03 juil.
EN	29 juil	80 LUCHEUX	el	T 03 21 04 31 72	200780038	24 juil.
EN	29 juil	55 ST AGNANT SOUS LES COTES	Nat, Championnat Rg, Rg	T 06 15 23 44 47	200755013	24 juil.
HU	21 juin	54 ROSIERES AUX SALINES	el	T 03 83 30 6 250 / 06 14 14 67 39	200754048	12 juin
HU	23 juin	40 DAX SHN	el	T 05 58 74 29 05 / 06 20 19 64 82	200740025	12 juin
HU	23 juin	06 VILLENEUVE LOUBET	Hunter Style et Hunter Equitation	T 04 93 20 99 64	200706014	12 juin
HU	24 juin	44 LA BAULE	Hunter Style et Hunter Equitation	T 06 07 30 24 52	200744069	12 juin
HU	26 juin	06 VILLENEUVE LOUBET	el	T 04 93 20 99 64	200706035	12 juin
HU	29 juin	72 LE MANS BOULERIE JUMP X	Hunter Style et Hunter Equitation	T 02 43 89 66 93 / 06 17 82 38 72	200772034	19 juin
HU	05 juil	79 NIORT	el	T 05 49 28 28 28	200779013	26 juin
HU	07 juil	57 CHEMINOT VI	Hunter Style et Hunter Equitation	T 06 77 50 08 07	200757037	26 juin
HU	14 juil	54 BURTHECOURT AUX CHENES	Hunter Style et Hunter Equitation	T 06 84 51 12 72	200754063	03 juil.
SO	20 juin	14 CABOURG	Nat PRO 2 GP, Nat PRO 1 GP	T 02 31 23 76 64	200714064	12 juin
SO	22 juin	27 CLEON LE VAUDREUIL	Nat PRO 2 GP	T 02 35 87 81 87 / 06 18 46 85 30	200727021	12 juin
SO	22 juin	35 MONTFORT SUR MEU	Nat PRO 2, Nat Am 3, Nat Am 4 GP, Nat PRO 2 GP	T 06 60 80 78 58 / 02 99 09 20 09	200735052	12 juin
SO	22 juin	95 FRANCONVILLE	Nat PRO 2, Nat PRO 2 GP, CHALLENGE DES JEUNES PRO2 2007	T 01 39 32 67 14 / 01 39 32 67 47	200795027	12 juin
SO	22 juin	72 LE MANS	Nat PRO 2, Nat Am 4, Nat Am 4 GP, Nat PRO 2 GP	T 06 70 16 80 13	200772096	12 juin
SO	22 juin	86 MAULAY LA BUISSONNIERE	Nat PRO 2 GP, Nat Am 3	T 05 49 22 85 18	200786003	12 juin
SO	22 juin	31 MURET	Nat Am 3 GP, Nat PRO 2 GP	T 05 62 23 26 61 / 06 62 36 29 94	200731026	12 juin
SO	22 juin	50 ST SAUVEUR LE VICOMTE	Nat Am 3 GP, Nat PRO 2 GP	T 02 33 41 74 14	200750092	12 juin
SO	22 juin	67 SALMBACH	Nat Am 3, el	T 03 88 53 64 15 / 06 99 43 72 91	200767067	12 juin
SO	22 juin	29 NEVEZ	Nat PRO 2 GP	T 06 32 37 13 41	200729038	12 juin
SO	22 juin	71 BLANZY	Nat PRO 1 GP	T 03 85 68 12 13 / 06 07 56 05 57	200771001	12 juin
SO	22 juin	95 FRANCONVILLE	Nat PRO 1 GP	T 01 39 32 67 14 / 01 39 32 67 47	200795002	12 juin
SO	22 juin	33 ARCACHON	Nat PRO 1 GP	T 06 08 05 49 00 / 06 70 06 37 12	200733009	12 juin
SO	22 juin	57 ALTVILLER	Nat PRO 2 GP	T 06 60 77 79 45	200757017	12 juin
SO	22 juin	01 ST MAURICE DE GOURDANS	Nat PRO 2 GP	T 06 27 28 35 06	200701038	12 juin
SO	22 juin	37 TOURS CHAMPCEVRIER	Nat PRO 2 GP	T 06 85 08 56 30	200737002	12 juin
SO	22 juin	89 SAINT VALERIEN	Nat PRO 2 GP	T 06 07 47 78 79	200789010	12 juin
SO	23 juin	10 BRIENNE LE CHATEAU V	Nat Am 3, el	T 06 14 40 11 25	200710027	12 juin
SO	23 juin	40 DAX SHN	el	T 05 58 74 29 05 / 06 20 19 64 82	200740026	12 juin
SO	23 juin	45 ORLEANS SULLY LA CHAPELLE	Nat Am 3 GP, Nat PRO 2 GP	T 06 12 93 50 03	200745023	12 juin
SO	23 juin	15 AURILLAC	Nat PRO 2 GP	T 04 71 48 92 63 / 06 86 85 14 08	200715004	12 juin
SO	23 juin	67 SALMBACH	Nat PRO 2 GP, Championnat Rg	T 03 88 36 08 82	200767046	12 juin
SO	23 juin	38 GRENOBLE JARRIE	Nat Am 4 GP, Nat Am 3 GP	T 06 12 69 17 90	200738023	12 juin
SO	23 juin	60 SENLIS	Nat PRO 2 GP	T 03 44 53 55 13 / 06 32 31 53 08	200760057	12 juin
SO	23 juin	16 ANGOULEME III	Nat Am 3 GP, Nat PRO 2 GP	T 05 45 61 25 20	200716021	12 juin
SO	23 juin	87 AMBAZAC	Nat Am 4, Nat Am 4 GP, Nat Am 3 GP, Nat PRO 2 GP, Championnat Rg	T 05 55 73 60 99	200787034	12 juin
SO	23 juin	39 DOLE	Championnat Rg, Nat PRO 2 GP	T 03 81 80 11 16	200739026	12 juin
SO	23 juin	91 ORVEAU	Nat Am 3, el	T 01 64 57 58 77	200791032	12 juin
SO	23 juin	77 BARBIZON	Nat Am 4, Nat Am 3, Nat Am 3 GP, Championnat Rg, CHPT & Critérium CREIF AM3 AM4 IND	T 01 47 66 10 03	200777169	12 juin
SO	23 juin	20 AFA APPIETTO	Nat Am 3, Nat PRO 2	T 06 10 21 85 31 / 06 20 66 05 53	200720023	12 juin
SO	23 juin	53 LAVAL	Nat PRO 2 GP	T 02 43 02 90 13 / 06 07 69 07 02	200753002	12 juin
SO	23 juin	54 SEICHAMPS II	Nat Am 3 GP, Nat Am 4	T 03 83 21 79 75 / 06 18 19 00 64	200754017	12 juin
SO	23 juin	59 HAZEBROUCK	Nat Am 3, Nat PRO 2, Nat Am 4 GP	T 06 10 66 32 50	200759091	12 juin
SO	24 juin	77 VERNOU SUR SEINE	el Jeunes Poneys	T 01 64 23 36 03	200777202	12 juin
SO	24 juin	47 MONTPOUILLAN	Nat PRO 2, Nat Am 3	T 05 53 93 65 82 / 06 82 33 90 43	200747016	12 juin
SO	24 juin	22 PLANGUENOAL	Nat Am 4, Nat Am 3	T 02 96 32 70 43 / 06 76 84 64 26	200722072	12 juin
SO	24 juin	01 THOIRY PAYS DE GEX	Nat Am 3, Nat Am 4	T 06 75 11 54 07 / 06 75 08 06 51	200701019	12 juin
SO	24 juin	34 SERVIAN	Nat Am 4, Nat Am 3, Nat PRO 2	T 06 08 05 76 63	200734027	12 juin
SO	24 juin	80 THIEULLOY L'ABBAYE	Nat Am 3, Nat Am 4 GP, Nat Am 4	T 03 22 90 81 83 / 03 22 46 32 48	200780028	12 juin
SO	24 juin	85 FOUSSAIS PAYRE	Nat Am 3, Nat PRO 2	T 02 51 51 40 59	200785005	12 juin
SO	24 juin	30 NIMES	Nat Am 4, Nat Am 3, Nat PRO 2	T 04 66 64 98 03	200730016	12 juin
SO	24 juin	42 SAINT JUST SAINT RAMBERT	Nat Am 3 GP	T 06 12 41 46 47	200742013	12 juin
SO	24 juin	26 PUYGIRON	Nat Am 4 GP	T 06 60 62 27 07	200726008	12 juin
SO	25 juin	50 SARTILLY	el, el lab	T 06 85 20 85 55 / 02 33 48 82 53	200750118	12 juin
SO	26 juin	06 VILLENEUVE LOUBET Cycle Libre	el	T 04 93 20 99 64	200706037	12 juin
SO	26 juin	49 LE LION D'ANGERS	el, el lab	T 02 41 95 82 46	200749034	12 juin
SO	26 juin	01 MESSIMY SUR SAONE IV	el, el lab	T 06 84 60 43 21 / 04 37 55 31 44	200701007	12 juin
SO	26 juin	06 VILLENEUVE LOUBET CSO LABEL	el	T 04 93 20 99 64	200706036	12 juin



# CONCOURS À GESTION FFECOMPET EN JUIN-JUILLET 2007

Disc	Début	Région	Catégories	Organisateur	N°	Cloture
SO	27 juin	77 FONTAINEBLEAU	Championnat de France PRO 1, Master PRO (Chpt, Coupe et Crit PRO), Nat PRO 2, Nat PRO 1 GP, Nat PRO 2 GP	T 01 47 66 10 03	200777001	12 juin
SO	29 juin	14 TOURGEVILLE DEAUVILLE	Nat Am 3, Nat PRO 1, Nat Am 4 GP, Nat PRO 2 GP	T 06 88 42 06 31	200714073	19 juin
SO	29 juin	33 ARCACHON	Nat PRO 2, Nat Am 3, Nat PRO 2 GP	T 06 08 05 49 00 / 06 70 06 37 12	200733081	19 juin
SO	29 juin	17 SAINT SIMON DE PELLOUILLE	Nat PRO 2 GP	T 05 46 90 03 17 / 06 81 96 29 91	200717015	19 juin
SO	29 juin	43 YSSINGEAUX	Nat Am 3 GP, Nat PRO 2 GP	T 06 03 43 30 92	200743018	19 juin
SO	29 juin	72 LE MANS BOULERIE JUMP X	Nat Am 3 GP, Nat PRO 1	T 02 43 89 66 93	200772008	19 juin
SO	29 juin	71 ETANG SUR ARROUX	Nat PRO 1	T 03 85 54 49 75 / 06 86 79 45 00	200771012	19 juin
SO	29 juin	01 MIRIBEL EQU'AIN	Nat Am 3, Nat Am 4 GP, Nat Am 3 GP, Nat PRO 2 GP, Nat PRO 2	T 04 78 55 23 02	200701014	19 juin
SO	29 juin	19 BRIVE MALEMORT	Nat Am 3, Nat Am 3 GP, Nat PRO 2 GP	T 06 08 00 70 65	200719027	19 juin
SO	29 juin	06 VILLENEUVE LOUBET	Nat PRO 2 GP	T 04 93 20 99 64	200706009	19 juin
SO	29 juin	67 FESSENHEIM LE BAS	Nat PRO 2 GP	T 06 12 98 23 53	200767032	19 juin
SO	29 juin	47 VILLENEUVE SUR LOT	Nat PRO 2, Nat Am 3, Nat PRO 2 GP	T 05 53 70 59 99 / 06 85 90 28 17	200747014	19 juin
SO	30 juin	49 AVRILLE	Nat Am 3, Nat Am 4 GP, Nat Am 4	T 02 41 69 65 72 / 06 09 79 40 50	200749094	19 juin
SO	30 juin	52 CHAUMONT CHOIGNES	Nat Am 3 GP	T 03 25 03 22 98	200752002	19 juin
SO	30 juin	88 UXEGNEY	el, Nat Am 3	T 06 09 53 15 89 / 03 29 38 33 63	200788046	19 juin
SO	30 juin	77 ARBONNE LA FORET	Nat Am 4 GP, Nat Am 3 GP	T 01 64 14 02 37 / 06 07 52 71 64	200777096	19 juin
SO	30 juin	13 TRETS	Nat PRO 2, Nat Am 4, Nat Am 3	T 04 94 20 97 47 / 06 16 70 43 04	200713025	19 juin
SO	30 juin	44 CHATEAUBRIANT	el, Nat Am 3	T 02 40 81 48 57 / 06 26 66 01 06	200744015	19 juin
SO	30 juin	37 AMBILLOU	Nat Am 3, Nat PRO 2	T 02 47 24 64 22 / 06 07 95 71 24	200737008	19 juin
SO	30 juin	29 MORLAIX LANGOLVAS	Nat Am 3 GP	T 02 98 79 10 23	200729029	19 juin
SO	30 juin	36 CHATEAUROUX SAINT MAUR	Nat PRO 2, Nat Am 3 GP, Nat PRO 2 GP	T 06 08 87 70 63 / 02 54 30 95 95	200736015	19 juin
SO	30 juin	95 L'ISLE ADAM	Nat Am 3 GP, Nat PRO 2 GP, Nat Am 3	T 01 34 08 08 80 / 06 09 44 04 75	200795016	19 juin
SO	30 juin	02 MACQUIGNY GUISE	Nat Am 4 GP, Nat Am 3	T 03 23 61 05 83 / 06 03 25 37 30	200702005	19 juin
SO	30 juin	21 ETAULES	Nat Am 3 GP, Nat Am 3, Nat Am 4 GP	T 03 80 35 60 45 / 06 15 79 93 98	200721027	19 juin
SO	30 juin	77 LA HOUSSAYE EN BRIE	Nat PRO 2 GP, Nat Am 3	T 06 67 55 88 55 / 06 84 83 77 42	200777065	19 juin
SO	02 août	50 AUVERS CHPTS DE FRANCE AM3 AM4	Chpts de France AM3 AM4 Individuels, Chpt de France Am 3, Nat Am 3, Nat Am 4, Nat Am 3 GP, Nat Am 4 GP	T 02 33 42 04 35 / 06 20 35 42 36	200750001	10 juil.
SO	01 juil	26 AOUSTE SUR SYE CREST	Nat Am 4, Nat Am 3, Nat PRO 2	T 04 75 25 10 54 / 06 13 53 45 59	200726019	19 juin
SO	01 juil	64 OLORON SAINTE MARIE	Nat Am 3, Nat Am 4, Nat PRO 2	T 05 59 36 01 52 / 06 11 86 10 82	200764027	19 juin
SO	01 juil	38 SONNAY	Nat Am 4 GP	T 06 18 21 33 58 / 06 19 15 65 28	200738020	19 juin
SO	03 juil	22 SAINT QUAY PORTRIEUX	el, el lab	T 02 96 70 42 34	200722037	19 juin
SO	03 juil	18 SAINT AMAND LIGNIERE	el, el lab	T 02 48 60 75 41 / 06 03 89 31 01	200718023	19 juin
SO	03 juil	79 NIORT	el, el lab	T 05 49 28 28 28	200779012	19 juin
SO	04 juil	78 SENLISSE	el, el lab	T 01 30 52 14 63 / 06 81 16 71 70	200778082	19 juin
SO	05 juil	70 LURE I	Nat PRO 1 GP	T 03 84 62 99 76 / 06 85 99 48 26	200770001	26 juin
SO	06 juil	78 SENLISSE	Nat PRO 1	T 01 30 52 14 63	200778004	26 juin
SO	06 juil	01 CHALAMONT	Nat PRO 2 GP	T 06 80 04 99 48	200701029	26 juin
SO	06 juil	22 SAINT QUAY PORTRIEUX	Nat PRO 2 GP	T 02 96 70 42 34	200722032	26 juin
SO	06 juil	24 BERGERAC	Chpt de France Equipes AM3 AM4, Chpt de France Am 3, Nat Am 3, Nat Am 4	T 05 53 08 11 14 / 06 70 63 71 90	200724001	19 juin
SO	06 juil	29 QUIMPERLE	Nat PRO 2, Nat Am 3, Nat Am 4 GP, Nat PRO 2 GP	T 02 98 96 07 54 / 06 14 44 89 89	200729056	26 juin
SO	06 juil	74 CHENS SUR LEMAN	Nat PRO 2 GP	T 06 78 81 78 83	200774016	26 juin
SO	07 juil	89 SAINT SAUVEUR EN PUISAYE	Nat PRO 2 GP	T 03 86 74 15 87 / 06 73 59 05 09	200789031	26 juin
SO	07 juil	72 MAMERS	Nat PRO 2, Nat Am 3, el	T 06 16 28 47 11	200772077	26 juin
SO	07 juil	59 HAZEBROUCK	Nat Am 4 GP, Nat PRO 2, Nat Am 4	T 03 28 41 59 55 / 06 82 06 86 93	200759097	26 juin
SO	07 juil	59 HAZEBROUCK	Nat Am 4	T 03 28 43 25 94 F 03 28 43 21 55	200759098	26 juin
SO	07 juil	18 SAINT DOULCHARD	Nat PRO 2 GP	T 06 08 16 51 75 / 02 48 65 60 05	200718013	26 juin
SO	07 juil	67 BISCHWILLER	Nat Am 3 GP, Nat PRO 2 GP	T 06 06 26 22 32	200767023	26 juin
SO	07 juil	76 ECRAINVILLE	Nat Am 3 GP, Nat PRO 2	T 06 03 82 82 74 / 02 35 28 00 98	200776029	26 juin
SO	08 juil	24 BOURG DES MAISONS	Nat Am 3, Nat PRO 2	T 05 53 91 59 08 / 06 98 91 10 40	200724043	26 juin
SO	08 juil	74 VULBENS	Nat Am 4, Nat Am 3	T 04 50 04 35 10 / 06 07 19 75 95	200774018	26 juin
SO	08 juil	01 AMBERIEUX EN DOMBES	Nat Am 4	T 04 74 00 85 51 / 06 86 42 24 74	200701017	26 juin
SO	09 sept	61 ST GERMAIN DES GROIS	Nat Am 3, Nat Am 4, Nat PRO 2	T 02 33 25 67 95 / 06 03 03 13 51	200761029	28 août
SO	11 juil	26 MONTELMAR	Nat PRO 2 GP	T 04 75 01 23 32 / 06 82 03 40 02	200726002	03 juil.
SO	12 juil	12 ESPALION	Nat PRO 2 GP	T 05 65 44 91 84 / 06 83 70 04 81	200712012	03 juil.
SO	13 juil	22 PLOUVARA	Nat Am 4 GP, Nat PRO 2 GP	T 02 96 75 86 35 / 06 07 99 27 94	200722021	03 juil.
SO	13 juil	62 BERCK SUR MER	Nat PRO 2 GP	T 03 21 84 27 78 / 06 82 20 86 87	200762018	03 juil.
SO	13 juil	45 SANDILLON	Nat PRO 1, Nat PRO 2 GP, Nat Am 3 GP	T 06 99 63 88 99 / 06 85 40 71 07	200745031	03 juil.
SO	13 juil	87 LIMOGES LES VASEIX	Nat Am 3, Nat Am 4, Nat PRO 2 GP, Nat PRO 2	T 06 80 70 56 20	200787046	03 juil.
SO	13 juil	47 MARMANDE	Nat PRO 1, Nat Am 3	T 05 53 84 66 30 / 06 75 91 57 96	200747002	03 juil.
SO	13 juil	35 DOL DE BRETAGNE	Nat Am 3 GP, Nat PRO 2 GP	T 02 99 73 53 94	200735024	03 juil.
SO	14 juil	71 CHAROLLES	Nat PRO 2 GP	T 03 85 24 10 70	200771060	03 juil.
SO	14 juil	70 LURE	Nat Am 3 GP, Nat Am 3	T 03 84 62 99 76 / 06 85 99 48 26	200770013	03 juil.
SO	14 juil	44 MESQUER II	Nat Am 4 GP, Nat PRO 2 GP, Nat Am 4	T 02 40 42 59 91	200744038	03 juil.

# CONCOURS À GESTION FFECOMPET EN JUIN-JUILLET 2007

Disc	Début	Région	Catégories	Organisateur	N°	Clôture
SO	14 juil	14 TOURGEVILLE	el	T 06 88 42 06 31	200714071	03 juil.
SO	15 juil	72 VIBRAYE	Nat PRO 2, Nat Am 4, Nat Am 3	T 02 43 93 60 92	200772042	03 juil.
SO	15 juil	64 ANGET	Nat Am 4, Nat Am 3, Nat Am 4 GP, Nat PRO 2	T 06 07 03 73 82 / 05 59 63 83 45	200764015	03 juil.
SO	15 juil	56 QUEVEN	Nat PRO 2, Nat Am 4, Nat Am 3	T 06 62 09 43 14 / 02 97 84 80 21	200756024	03 juil.
SO	17 juil	59 GENECH	el, el lab	T 06 19 46 47 10 / 06 18 90 11 84	200759047	03 juil.
SO	19 juil	76 DIEPPE	Nat Am 3 GP, Nat PRO 2 GP	T 02 33 27 49 95	200776031	10 juil.
SO	20 juil	14 TOURGEVILLE DEAUVILLE	Nat PRO 2 GP	T 06 88 42 06 31	200714016	10 juil.
SO	20 juil	71 LE CREUSOT	Nat PRO 1 GP, Nat PRO 1	T 03 85 80 29 22	200771010	10 juil.
SO	21 juil	28 BERCHERES SUR VESGRE	Nat PRO 1, Nat Am 3, Nat Am 3 GP, Nat Am 4 GP, Nat PRO 2	T 02 37 82 29 33 / 06 60 23 16 89	200728013	10 juil.
SO	22 juil	56 LIZIO	Nat Am 3, Nat Am 4	T 06 62 09 43 14 / 02 97 74 80 21	200756025	10 juil.
SO	27 juil	17 SAINT PALAIS SUR MER ROYAN	Nat Am 3 GP, Nat PRO 2 GP	T 05 46 23 11 44	200717029	17 juil.
SO	27 juil	76 FORGES LES EAUX	Nat Am 3 GP, Nat PRO 2 GP	T 06 80 65 70 72	200776032	17 juil.
SO	27 juil	34 SERVIAN BEZIERS	Nat PRO 2, Nat Am 3, Nat Am 4 GP, Nat PRO 2 GP	T 06 08 05 76 63	200734044	17 juil.
SO	27 juil	44 MALVILLE	Nat Am 3 GP, Nat PRO 2 GP	T 02 40 56 08 82	200744023	17 juil.
SO	28 juil	50 NICORPS	Nat Am 3, Nat Am 4, el	T 02 33 46 95 98 / 02 33 46 80 78	200750100	17 juil.
VO	24 juin	85 LA ROCHE SUR YON	Nat Am	T 02 51 05 38 34 / 06 86 28 83 64	200785069	12 juin
VO	12 juil	78 VERSAILLES	Chpt de France Voltige en Cercle	T 01 39 51 17 02	200778090	03 juil.



## CONCOURS FEI MONDE EN JUILLET 2007

Disc	Dates	Lieu	Catégorie
AT	03 - 08 juil	Aachen (SSL) (GER)	CAIO
<b>AT</b>	<b>11 - 15 juil</b>	<b>Le Pin au Haras (FRA)</b>	<b>CAI 4-A / CAI 2-A / CAI 1-A / CAIP 4-A / CAIP 2-A / CAIP 1-A</b>
AT	13 - 15 juil	Nebanice (CZE)	CAI 4-A / CAI-A 2 / CAI-A 1 / CAIP 4-A / CAIP 2-A
AT	13 - 15 juil	Riesenbeck (GER)	CAI 4-A / CAI 2-A
AT	18 - 22 juil	Dorthealyst (DEN)	CH-M-P A 4 / CH-M-P A 2 / CH-M-P A 1
AT	20 - 22 juil	Jarantów (POL)	CAI 2-A / CAI 1-A
AT	20 - 22 juil	München-Riem (GER)	CAI 4-A / CAI 2-B / CAIP 4-A / CAIP 2-B
AT	26 - 29 juil	Beekbergen (NED)	CAI 4-A / CAI 2-A / CAIP 4-B
CCE	03 - 08 juil	Aachen (SSL) (GER)	CIC03*
CCE	06 - 08 juil	Mertingen (GER)	CCI1* w-out SC
CCE	06 - 08 juil	Rayong (THA)	CCI1* w-out SC
CCE	07 - 08 juil	Barbury Castle (GBR)	CIC3*
CCE	07 - 08 juil	Holzerode (GER)	CIC1*
CCE	07 - 08 juil	Neumarkt (AUT)	CIC1* / CCI1* w-out SC
<b>CCE</b>	<b>07 - 08 juil</b>	<b>Vulbens (FRA)</b>	<b>CIC1*</b>
CCE	12 - 15 juil	Minsk (BLR)	CIC3*-W / CCI2* w-out SC / CCI1* w-out SC
CCE	12 - 15 juil	Wayne, IL (USA)	CIC3* / CIC2* / CIC1*
CCE	13 - 15 juil	Humpolec (CZE)	CCI2* w-out SC / CIC1*
CCE	13 - 15 juil	Targu Mures (ROM)	CIC2* / CIC1*
CCE	14 - 15 juil	Hohenberg Krusemark (GER)	CIC2*
CCE	14 - 15 juil	Kooralbyn, QLD (AUS)	CIC3* / CIC2* / CIC1*
CCE	14 - 29 juil	Rio de Janeiro (BRA)	Pan-Am Games
CCE	15 juil	Brightling Park (GBR)	CIC2*
CCE	19 - 22 juil	Freudenberg (GER)	CH-EU-P-
CCE	19 - 22 juil	Victor, NY (USA)	CIC2*
CCE	20 - 22 juil	Jaroszowka (POL)	CIC3* / CIC2* / CIC1* / CCI2* w-out SC
CCE	20 - 22 juil	Poznan (POL)	CIC2* / CIC1*
CCE	20 - 22 juil	Sahrendorf (GER)	CIC2* / CIC1*
<b>CCE</b>	<b>20 - 22 juil</b>	<b>Wissembourg (FRA)</b>	<b>CIC1*</b>
CCE	21 - 22 juil	Feldbach (AUT)	CIC2* / CCI2* w-out SC / CIC1*
CCE	21 - 22 juil	Niederweimar (GER)	CIC1*

Disc	Dates	Lieu	Catégorie
CCE	26 - 29 juil	Gut Ising (GER)	CIC2*
CCE	27 - 29 juil	Kalispell, MT (USA)	CIC3*-W / CIC2* / CIC1* / CCI2* w-out SC / CCI1* with SC
<b>CCE</b>	<b>27 - 29 juil</b>	<b>Moulin Coulandon (FRA)</b>	<b>CCI1* w-out SC</b>
CCE	28 - 29 juil	Camden (AUS)	CIC3* / CIC2* / CIC1*
CCE	28 juil	Knappoft (GBR)	CIC2*
CCE	28 - 29 juil	Springvale (RSA)	CIC1*
CCE	31 juil - 5 août	Lexington, VA (USA)	N.Am-CH-YR-C2* w-out SC / N.Am-CH-J-C1* w-out SC
CSO	3 - 8 juil	Aachen (SSL) (GER)	CSI05*
CSO	3 - 8 juil	Lake Placid, NY (USA)	CSI3*
CSO	4 - 8 juil	Blainville, QC (CAN)	CSI2*-[W]
CSO	4 - 8 juil	Spruce Meadows, AB (CAN)	CSI5*
CSO	5 - 8 juil	Istanbul (TUR)	CSIO4*-[W]
CSO	5 - 8 juil	Port Elizabeth (RSA)	CSI-[W]
CSO	5 - 8 juil	Wisbecq (BEL)	CSI3* / CSI1*
CSO	6 - 8 juil	Codroipo (ITA)	CSI3*
CSO	6 - 8 juil	Cortina d'Ampezzo (ITA)	CSI2*
CSO	6 - 8 juil	Heroutice (CZE)	CSIY-B / CSIJ-B / CSIP-B
CSO	6 - 8 juil	Kiev (UKR)	CSI2*
<b>CSO</b>	<b>6 - 8 juil</b>	<b>Le Touquet (FRA)</b>	<b>CSI2* / CSI1*</b>
CSO	6 - 8 juil	San Sebastian (ESP)	CSI3*
CSO	6 - 8 juil	Schaffhausen (SUI)	CSIV-B
CSO	8 juil	Minami Soma (JPN)	CSI-[W]
CSO	11 - 15 juil	Blainville (CAN)	CSI2*
CSO	11 - 23 juil	Alger (ALG)	African Games
CSO	11 - 15 juil	Istanbul (TUR)	CH-EU-Ch-S / CSIJ-A
CSO	12 - 15 juil	Beervelde (BEL)	CSI3* / CSI1*
<b>CSO</b>	<b>12 - 15 juil</b>	<b>Blaye (FRA)</b>	<b>CSI1* / CSIV-B</b>
<b>CSO</b>	<b>12 - 15 juil</b>	<b>Sandillon (FRA)</b>	<b>CSI1*</b>
CSO	12 - 15 juil	Tallinn (NC) (EST)	CSIO4*-[W]
CSO	12 - 15 juil	Vimeiro (POR)	CSI3*
CSO	13 - 15 juil	Cortina d'Ampezzo (ITA)	CSI2*
CSO	13 - 15 juil	Geesteren (NED)	CSI4*
CSO	13 - 15 juil	Kuang Rawang (MAS)	CSI-[W]
CSO	13 - 15 juil	Salerno (ITA)	CSI2*
CSO	13 - 15 juil	San Remo (ITA)	CSI1*
CSO	13 - 15 juil	Santander (ESP)	CSI3*
<b>CSO</b>	<b>13 - 15 juil</b>	<b>Vichy (FRA)</b>	<b>CSI3*</b>



Disc	Dates	Lieu	Catégorie
CSO	14 - 29 juil	Rio de Janeiro (BRA)	Pan-Am Games
CSO	17- 22 juil	Cortina d'Ampezzo (ITA)	CSI3*
CSO	18 - 22 juil	Bromont, QC (CAN)	CSI3*
CSO	18 - 22 juil	Ottawa, ON (CAN)	CSI3*
CSO	19 - 22 juil	Estoril (POR)	CSI5*
CSO	19 - 22 juil	Falsterbo (NC) (SWE)	CSIO5*
CSO	19 - 22 juil	Freudenberg (GER)	CH-EU-P / CSIP-A
CSO	19 - 22 juil	Vimeiro (POR)	CSI3*
CSO	20- 22 juil	Istanbul (TUR)	Balkan-CH / Balkan-CH-YR / Balkan-CH-J / Balkan-CH-Ch
<b>CSO</b>	<b>20- 22 juil</b>	<b>La Trinité sur Mer (FRA)</b>	<b>CSI1* / CSI B Amateurs / CSIV-B</b>
CSO	20- 22 juil	Mons Ghlin (BEL)	CSI2*
CSO	20- 22 juil	Napoli - Agnano (ITA)	CSI1*
CSO	20- 22 juil	Riga (LAT)	CSI[-W]
<b>CSO</b>	<b>20- 22 juil</b>	<b>Royan (FRA)</b>	<b>CSI3*</b>
CSO	20- 22 juil	San Patrignano (ITA)	CSI5*
CSO	20- 22 juil	San Sebastian (ESP)	CSI2*
CSO	20- 22 juil	Warkan/Warsaw (POL)	CSI2*
CSO	24 - 29 juil	Cortina d'Ampezzo (ITA)	CSI3*
CSO	24 - 29 juil	Herford (GER)	CSIch-A / CSIJ-B
<b>CSO</b>	<b>25 - 29 juil</b>	<b>Auvers (FRA)</b>	<b>CH-EU-YR / CH-EU-J / CSIY-A / CSIJ-A</b>
CSO	25 - 29 juil	Bromont, QC (CAN)	CSI3*
CSO	26 - 29 juil	Bratislava (NC) (SVK)	CSIO4*[-W]
CSO	26 - 29 juil	Hickstead (RIHS) (SSL) (GBR)	CSIO5*
CSO	26 - 29 juil	Kuala Lumpur (MAS)	CSI[-W]
CSO	27 - 29 juil	Ascona (SUI)	CSI3*
<b>CSO</b>	<b>27 - 29 juil</b>	<b>Bethune, Verquigneul (FRA)</b>	<b>CSI2*</b>
CSO	27 - 29 juil	La Coruña (ESP)	CSI5*
<b>CSO</b>	<b>27 - 29 juil</b>	<b>Le Mans (FRA)</b>	<b>CSI1* / CSIY-A / CSIJ-A / CSIP-A / CSIJ-B / CSIch-A / CSI1* Ladies / CSI B Amateurs</b>
<b>CSO</b>	<b>27 - 29 juil</b>	<b>Rodez (FRA)</b>	<b>CSI1*</b>
CSO	31 juil - 5 août	Lexington, VA (USA)	N.Am-CH-YR / N.Am-CH-J
DRE	3 - 8 juil	Aachen (SSL) (GER)	CDIO3*
DRE	6- 8 juil	Ksiaz (POL)	CDI3*-W / CDIP
DRE	6- 8 juil	Pebble Beach, CA (USA)	CDI3*[-W] / CDIY / CDIJ / CDIP
DRE	10 - 15 juil	Nussloch (GER)	CH-EU-YR / CH-EU-J
<b>DRE</b>	<b>12 - 15 juil</b>	<b>Vierzon (FRA)</b>	<b>CDI3*2</b>
DRE	12 - 15 juil	Woodside, CA (USA)	CDI3* / CDIY / CDIJ
DRE	13 - 15 juil	Fritzens Schindlhof (AUT)	CDI4*
DRE	14 - 29 juil	Rio de Janeiro (BRA)	Pan-Am Games
<b>DRE</b>	<b>18 - 22 juil</b>	<b>Pompador (FRA)</b>	<b>CDI3*</b>
DRE	19 - 22 juil	Falsterbo (NC) (SWE)	CDIO3*

Disc	Dates	Lieu	Catégorie
DRE	19- 22 juil	Freudenberg (GER)	CH-EU-P
DRE	19 - 21 juil	Hartpury (GBR)	CDI3*
DRE	19 - 22 juil	Strassen (LUX)	CDI3*
DRE	23- 25 juil	Lisbon (POR)	CDI3*
DRE	26 - 29 juil	Hickstead (RIHS) (SSL) (GBR)	CDIO2* / CDI3* / CDIY / CDIJ
DRE	26- 29 juil	Moscow (RUS)	CDI-W / CDIJ
DRE	31 juil - 5 août	Lexington, VA (USA)	N.Am-CH-YR / N.Am-CH-J
END	1 juillet	Slaney Valley (IRL)	CEI3* 160km+ / CEIYJ3* 120km / CEIYJ2* 80 km
END	7 - 8 juil	Costa de Oro (URU)	CEI3* 160km+ / CEIYJ3* 160km / CEI3* 120km / CEIYJ3* 120km / CEI2* 90km / CEIYJ2* 90km / CEI1* 60km / CEIYJ1* 60km
<b>END</b>	<b>7 - 8 juil</b>	<b>St Amand (FRA)</b>	<b>CEI2* 110km</b>
END	7 juil	Torgnon (ITA)	CEI3* 160km+ / CEI2* 100km
END	7 juil	Woods Park, Manitoba (CAN)	Pan-Am-CH-E
END	8 juil	Kings Forest (GBR)	CEI3* 160km+ / CEI3* 120km / CEIYJ3* 120km
END	11- 23 juil	Alger (ALG)	African Games
<b>END</b>	<b>11 - 15 juil</b>	<b>St. Galmier (FRA)</b>	<b>CEI3* 160km / CEI2* 110km</b>
END	12 - 15 juil	Holzerode (GER)	CEI3* 120km / CEI3* 160km+ / CEI3* 120km / CEI3* 160km+ (2) / CEI2* 80km+ (2) / CEI1* 60km / CEIYJ3* 120km
END	19 juil	Campinas (BRA)	Pan-Am-CH-E / Pan-Am-CH-JY
END	19 juil	Meaford, ON (CAN)	CEI3* 160km+ / CEIYJ3* 160km / CEIYJ2* 80 km
END	20 - 21 juil	Campinas (BRA)	CEI2* 90km / CEIYJ2* 90km / CEIYJ2* 80 km / CEIYJ1* 60km / CEI1* 70km / CEIYJ1* 70km
<b>END</b>	<b>22 juil</b>	<b>Montlucon (FRA)</b>	<b>CEI2* 110km</b>
END	25 juil	Sveg (SWE)	CEI3* 120km / CEIYJ3* 120km
<b>END</b>	<b>28 juil</b>	<b>Argentan (FRA)</b>	<b>CEI2* 110km</b>
END	28 juil	Libramont (BEL)	CEIOYJ3* 120km / CEI3* 160km+
<b>END</b>	<b>28 - 29juil</b>	<b>Tarbes (FRA)</b>	<b>CEI2* 110km</b>
PARA	07- 09 juil	Millfield (GBR)	CPEDIJY
PARA	16 - 22juil	Hartpury (CH-M-PE-D) (GBR)	CPEDI4*
REI	14 - 15 juil	Meaford, ON (CAN)	CRI1*
REI	20 juil	Stenovicky Borek (CZE)	CRI1* / CRIJ
REI	26 juil	Bodium (GBR)	CRI1*
VOL	03 - 08 juil	Aachen (SSL) (GER)	CVI2*
VOL	20 - 22 juil	Krumke (GER)	CVI2* / CVI1*

## Tarifs de Publicité dans la REF

Publicité quadri imprimée dans le cahier rédactionnel, films ou fichiers fournis

- 4<sup>e</sup> de couverture : 2 500 € HT
- 2<sup>e</sup> de couverture : 2 000 € HT
- 3<sup>e</sup> de couverture : 1 800 € HT
- Page gauche : 1 000 € HT
- Page droite : 1 200 € HT

Asilage d'une affiche ou d'un document plié 21x29,7 cm face imprimée visible, 4 pages maxi, livré sous film : 2500 €HT

- TVA : 19,6 %
- 2 ou 3 parutions : -10%
- 4 ou 5 parutions : -20%
- emplacement dans 10 1<sup>ères</sup> pages : +30%
- emplacement dans 20 1<sup>ères</sup> pages : +20%

FFE Club Parc Equestre 41600 Lamotte - T 02 54 94 46 63 - F 02 54 94 46 70 - mèl promotion.club@ffe.com

WWW.OBSTACLE-CROSS.COM

Obstacles et parcours de cross pour  
le concours complet d'équitation



Benoit Marchand

Chef de piste candidat international FEI  
2 avenue Emile Morin 41600 Lamotte Beuvron  
Tél : 02.54.83.09.85 - Fax : 02.54.88.73.28  
intervention-cross-international@wanadoo.fr

# Nouveau !

Fanions souples et  
piquets articulés  
de sécurité  
pour obstacles  
de cross



à partir de **17,23 € HT l'unité**  
(prix départ Lamotte Beuvron)



Constructeur du cross des Jeux  
Asiatiques de Doha 2006 au Qatar,  
du CIC \*\*\* de Ravenate 2007 (Italie),  
et du CCI \*\* de Sandillon.

## WWW.BCDCHEVAL.COM

### Abris de pré



### Box extérieurs

### Box intérieurs

### Clotures bois



Abri de prairie 3 x 3 m  
45 mm bois traité classe 3

**834,00 € HT**

Livraison et montage en sus

*Habitat du cheval et développement durable*



# Nourrissez vos ambitions



Photo : PSY / Jean Morel

Avec l'aimable concours de Timothée BONT et de la Société Jockey

Partenaire et  
Assureur Officiel



Generali, l'assurance de la passion

CABINET PEZANT  
AGENT GENERALI  
02 31 06 11 60

 **GENERALI**

## MISE À JOUR FICHE ADHÉRENT FFE - RENSEIGNEMENTS COMPLÉMENTAIRES

### Renseignements complémentaires destinés au site internet de la FFE [www.ffe.com](http://www.ffe.com)

Vous pouvez à tout moment mettre à jour les renseignements sur votre club en vous identifiant sur [www.ffe.com](http://www.ffe.com). Sur la page FFE Club SIF, choisir « rechercher clubs », puis tapez votre code adhérent puis sur « cliquez ici pour les modifier ». Compléter les rubriques qui permettent aux internautes de se faire une idée de votre club.

Code adhérent FFE

#### 5 IMPLANTATION - ENCADREMENT

##### Implantation

Urbaine

Rurale :

Nombre d'enseignants dirigeant :

Nombre d'enseignants salariés :

Nombre d'animateurs dirigeant :

Nombre d'animateurs salariés :

Nombre d'autres salariés :

##### Cavalerie

Nombre de poneys

Club :

Propriétaires :

Nombre de chevaux

Club :

Propriétaires :

##### Localisation

Grande ville la plus proche :

##### Activités du club

Cheval club  Poney club  Tourisme Equestre

Ecurie de propriétaires  Commerce d'équidés

Autres précisez :

##### Elevage

Poneys Nombre de naissances annuelles :

Chevaux Nombre de naissances annuelles :

#### 6 EQUIPEMENTS

##### Logement des équidés

Nbre de places poneys :

Nbre de places chevaux :

Prairies :  Non  Oui Surface :

##### Équipements du club

Nombre de manèges :

Surface du manège 1 :

Surface du manège 2 :

Surface du manège 3 :

Parcours de cross de niveau :

Autres équipements sportifs :

Nombre de carrières :

Surface carrière 1 :

Surface carrière 2 :

Surface carrière 3 :

Autres équipements équestres :

Équipements d'accueil :

#### 7 COMPÉTITIONS - HÉBERGEMENT

##### Organisation de compétitions équestres

Poney Disciplines :

Chevaux Disciplines :

Tourisme équestre

Nombre de compétitions annuelles :

Autres manifestations :

Nombre de manifestations annuelles :

##### Hébergement

Restaurant :  Oui  Non

Nombre de lits pour accueillir des enfants :

Nombre de lits pour accueillir des adultes :

#### 8 DISCIPLINES

##### Pratique

CSO

CCE

Dressage

Voltige

Hunter

Horse Ball

##### Compétition

CSO

CCE

Dressage

Voltige

Hunter

Horse Ball

##### Pratique

Endurance

Polo

Western

Pony games

Attelage

TREC

##### Compétition

Endurance

Polo

Western

Pony games

Attelage

TREC

##### Pratique

Handicapé

Ethologie

Amazone

Camargue

Randonnée

Bébé cavalier

##### Compétition

Handicapé

Ethologie

Amazone

Camargue

Autres disciplines :

#### MISE À JOUR DES INFORMATIONS DE VOTRE CLUB :

- Pour les informations des rubriques 1 à 4 : vous adresser à FFE Club - Parc Equestre - 41600 LAMOTTE.

- Pour les renseignements complémentaires, rubriques 5 à 8 : modifications sur le site [www.ffe.com](http://www.ffe.com) \ FFE Club SIF \ *Mon Adhésion*

Conformément aux dispositions de l'article 32 de la loi du 6 janvier 1978 modifiée, Les données du club sont collectées par la Fédération Française d'Équitation pour assurer la gestion des licenciés. Les informations assorties d'un \* ont un caractère obligatoire, en cas de défaut de réponse, votre dossier ne pourra être traité. Vous disposez d'un droit d'accès et de rectification des données vous concernant auprès de FFE Club - Parc Equestre - 41600 LAMOTTE. Par ailleurs, les coordonnées du club sont susceptibles d'être cédées à des tiers (sociétés, associations, etc...), dont le Groupement Hippique National (12 avenue de la République 41600 LAMOTTE), à des fins de marketing et de prospection commerciale ou non commerciale. Si vous ne le souhaitez pas, cochez cette case :  3 club

**A modifier sur [www.ffe.com](http://www.ffe.com)**

**ou à retourner à FFE Club Parc Equestre 41600 Lamotte T 02 54 94 46 46 F 02 54 94 46 20**